神州日報

本館設在上海四馬路望平街黃字一百六十一號
德律風二千四百二十八　電碼四三七七
THE NATIONAL HERALD, SHANGHAI.

五百九十號共大小三張
計售大洋壹分四釐
（光緒三十四年十月念六日）

上海商務總會哀告

本會疊接
大行皇帝暨
大行太皇太后相繼升遐京電哀痛呼號如喪考妣本會念四日起門懸素燈白彩二十七天凡我商界以及本省各商會應一體懸素藉伸攀髯泣之忱俟官府接奉遺詔再恭設喪次舉哀成禮臨時再當佈聞惟希　公鑒　再商界在百日內常服青灰袍元青褂帽黑結如穿官服摘纓灰色袍元青外褂合併附聞

預備立憲公會招集各會員舉哀

啓者　兩宮賓天普天哀痛本會定於本月二十七日三點鐘集本會事務所設位舉哀因本會並非公所不敢各會員不盡係職官不能悉備官服應各著元青灰色常服到會北望舉哀特此通告

書業商會敬告學界同業諸君

本會疊聞太皇太后及大行皇帝之喪伏讀遺詔猶惓惓以逐年籌備頒布立憲為凡我臣民曷勝感愴本會同業理當於上海官紳商民哭臨成服之日停市一日藉伸哀悼之忱特此佈陳伏惟　公鑒
上海書業商會謹啓

國恤銜哀

接奉京電駭悉　宮中疊遭大故　橋山弓劍瞻戀無從率土臣民同深悲愴敝公司俟　哀詔頒到之日停市一天藉伸哀悼伏維　公鑒
華商集成圖書公司謹啓

安徽白話報（一期再版）（四期）已出

本報白話十餘門後附文話界數門每月三期一冊約三萬餘言價大洋一角二分一個月三角二分三個月九角半年一元七角全年三元二角第一期特減半價以上郵費在內報資先付○本報為易于推廣便于閱者起見定報無半年起碼之限制凡郵便能通之處即購一冊亦當照寄此本報獨有之特色也○惠寄報資如萬一寄款不便及郵匯不通之處以郵票代價者即請統寄一分二分之郵票如寄五分一角者統作九折計算○本社設在上海馬立師馬德里三弄104

上海羅家灣震旦學院招考插班新班

本院僅收通學生院旁備有寄宿舍可以租賃
學費　每學期二十元新生另加冬夏操衣費十元統於上學時繳清
資格　國文通順身家清白能勝修學業者
年齡　十六歲至二十二歲
插班生　除考國文外兼考法文等學以能插入本院學級為度
考期　十二月二十一日考後一二日即登報揭曉以便新生預賃房舍遲到者明年正月十六日補考一次
欲知細章可向本院索閱

神京日報出版預告

本社同人為鼓吹憲政指導社會組織斯報現已糾集一切開辦事宜所有撰著編輯各科皆聘請新聞學專家分別擔任執筆並其消息之正確報告之迅捷東南各大埠均有重要訪員尤為本報之特色已預訂於十一月十一日出版海內士夫如有賜教函件請寄北京前門外五道廟本報事務所為幸

浙路公司啟事

本公司第一屆開收路股於三十二年十月底截止當時所交○貸款收據查有尚未繳還者前曾疊次函請○檢繳想邀○大察所有當時報告戶名匯到股款者己將股票息單填奉如有己經換給股票而收據未繳公司並有未填收據及存根有此請務請於十一月二十以前一併寄還以便清理無任延盼此請
鍵新甫　東李子川　金翠伯　寧波商會　沈仲禮　京師辦事處　沈子枚　鎮江朱忠甫　沈硯侍　漢口百成巴號　許遜雲　葆奎　顧敬齋　李雲書　吳少卿　陸雨生　瑞安商會　陶吉齋　孫問清　河南開梅帆　嘉興張右企　朱葆三　馮石卿　黃岩王吉八　陳子琴　山東張毓棠　楓定夫　謝綸輝　朱蓉田　朱曼雲　施子英　顧企韓　顧建呂　文起　嚴子均　樓心如　張戴山　許溶泉　廣
諸公先生台鑒　甲1085

商務印書館製　新月月日記　自由日記

每冊四分　袖珍日記可存懷中而紙幅較小式不足以詳記通用日記版本又大不便於攜帶本館特印月月日記每日一頁每冊三十頁足供一月之用既便取攜又足應用並附人名錄通信錄會計錄及中西歷郵政表等件
大本一角　共三種冊中只列縱橫線以便自塡月日記事長短可隨人意大本長六寸餘闊四寸小本長四寸餘闊二寸半末後附人名錄會計錄書信錄及郵政
小本四分　章程學堂海關放假日期以便檢查別列日記文若干則以為初學之模範

兒童教育必需之品

五彩精圖方字　共一千字附教授法　每盒八角
一面寫字一面畫圖兒童看圖自然識字教授法備列讀法寫法及聯字造句之法又製紙盤石筆裝入精美紙盒便於取攜

五彩看圖識字　一冊單字二冊雙字　每冊一角
此書與方字用意略同第一冊專列單字第二冊專列雙字左方畫圖右方寫字雖字數無多亦足為兒童認字入門之用

五彩九九指數牌　縱橫列格圓片升降　每件一角
欲習乘法必先精熟九九表此牌縱橫列格載明數字格中有圓片可以升降而查其得數製作精巧繪畫華美兒童得之自然愛玩

發行所　商務印書館　及各分館

滬南商會告白

奉　道憲諭將元源莊各帳移商會清理所欠元源莊各戶往來銀兩迅速送交南商會以十一月二十日為限如逾限不清移縣追理特此預告幸勿自悞
南滬商會分所啟

滬南商會再告

道憲傳諭元森泰木號查係元源莊股東沈上之所開欠用元源莊款為數甚巨着一併由會清理所有元森泰各欠戶亦限十一月二十日以前如數交會逾限不交移縣併追特此預告
滬南商會分所啟

競立造燭公司改良商標

敝公司所造雙龍寶石牌燭久已通行各埠茲特大加改良料堅色豔貨眞價實以仰副諸君雅意倘蒙賜顧請移玉至老閘橋北堍本公司總發行所接洽可也　電話三千三百十八號

大清郵政特准掛號立券之報紙　日本明治四十年八月十日第三種郵便物認可

安徽優級師範學堂第二次招生廣告

……州縣所送教員明年應另招選科中學相等之學生四班約百六十八人連本科共四年畢業每年收取操衣用品費二十元仍由各州縣遴選備文申送每縣約二三人以上及曾習簡易科學生並畢貫生員經史文學有根柢者一律照送如有合格學生不妨多送二三人以便選取倘州縣申送之人量補除申請學憲札飭各州縣出示通知外仍恐未盡周知特登報廣告以便早在本籍起文趕于明年正月二十日前到皖投文孜驗幸勿自誤
安徽師範學堂謹告

粵漢鐵路第二期繳銀諸君鑒

啓者第一期粵漢鐵路股銀係由敝帮五家代收現在應繳第二期股銀敝帮因事繁不及經理已由總公司派人來滬寓廣肇公所接收即請諸君至該處照繳可也所有第一期敝帮五家所出收條倘有未經調換總公司收據者請即仍來敝處調換萬勿再延為盼
上海潮帮　德順　捷興　仁成　聯發　南順泰　仝啓　T116

舊昌明公司股東均鑒

昌明公司依本年五月十五日股東大會之決議所有已經清理之外欠及欠外銀錢貨物各項均歸投標人承頂乃期滿僅有王君璟芳一人投標猶恐未及周知再行登報展限半月過期仍無應者自應歸王君承頂以符公議茲由清理人將一切貨物銀錢帳項點交王君所派之人收訖無訛當將招牌改為昌明合資公司並由叡受人出具收條交清理人收執為據除由清理人將所有舊股東名冊通知書及廣告各書類並收據粘抄分稟勸業道夏口廳存案外理合登報聲明
清理人胡瑞霖　萬聲揚　屈德霈　權量　王文賓　范鴻泰　公啓

王襄丞 小宋 敬告昌明公司舊股東諸公均鑒

啓者鄙人等前以輸入文明之機關不外圖書儀器乃糾合資本創設公司利害不暇計也不料經理失宜積年虧損至難存立負外之數頗鉅欲徑自收歇則債務糾葛必累及有限無限責任未明之股東而同人名譽愈毀我輩何能託足於實業界五月十五日大會大多數議決以存欠兩抵招人承頂一限再限迄無應者鄙人等勉遵依條件甘為承頂人明知蚊力負山不克勝任但不計利害仍復昔日之心此後諸君股權雖失同人名譽未損則鄙人等區區犧牲之微意也幸鑒原為幸

昌明合資公司廣告

敬啓者本公司承受舊日昌明公司之櫃底添置東西洋新貨廣刻有用書籍廉價批發以廣招徠現漢口總公司經理人汪梓琴武昌支店經理人張世卿上海支店經理人李仲銘東京採辦人陳香甫均辦事勤懇接待周到凡屬舊好請照常愛顧所有往來一切決無延誤特此奉佈統祈學紳商界諸公垂鑒是幸
本公司主人謹啓

徽甯同鄉公鑒

皖路南線接造宣屯已由周總理函至全省同鄉定議此線為徽甯命脈吾二府人尤當踴躍認股同人等已在北京順治門外大街歙縣館設立招股協會維持贊助伏望各埠同鄉即行聯合勸股俾事在必成效可速觀徽甯幸甚
京師皖路宣屯線招股協會職員　潘慶瀾　徐誠　許承堯　呂志元　汪述祖　胡慶培　謹啓　T103

英語捷徑　前編出版　每冊四角

本館近年來所出英文各書不下四十餘種若最近出版者則有伍昭扆著之（帝國英文讀本）（英文範綱要）英國蔡博敏著之（新體英語教科書）日本神田乃武著之（初等英文典）（中等英文典）（高等英文典）（英華大辭典）諸書均足為初學習英語之捷徑凡中學堂及初級英文學生用梁風行選譯是書以日本齋藤秀三郎所著改譯其中有會話有文法有繙譯洵為學習英文之其獲益正匪淺鮮誠空前之傑作也
上海商務印書館發行　各省分館

商務印書館出版

高等小學農業教科書　第一冊定價一角半

我國自古以農立國農業之盛衰為我國貧富之關鍵數十年人口蕃孳謀食維艱然農學家言以我國疆域之大若講求農事雖人口什伯於今日亦不足憫也是書為候官陳耀西編著陽湖嚴保誠校訂全書擇精語詳無不可施實用而其要義在授人以農事中淺近普通之知識書分四冊每冊三十六課茲將書中大意說明如左
第一冊述總論及氣候土壤肥料農具之類
第二冊自選種至收穫依農事次第歸述及農業經濟皆屬農業泛論
第三冊述穀蔬菜牧草工藝作物之類
第四冊述蠶桑牧畜森林果樹以及農家副業之類皆屬農業各論
現第一冊已發行二冊以下陸續出版

高等小學商業教科書　第一冊　價一角

我國人擅長商業為世界各國所無服務無學以輔之遂不得不敗北於商戰之場是書為桐鄉陸費逵所編著詳敘商業情形而於商業道德尤為注重以養成完全商人擴充國民天才一洗數千年賤末之積習不惟可充學堂教科之用凡從事商業者手此一編尤可助其事業之昌盛書分四冊先出第一冊今將全書大意列下
第一冊述貨幣買賣店主夥友徒弟起居動作等事
第二冊述輪船火車郵政電報及定貨付款商號商標等○附有車票船票提單等雛形
第三冊述公司資本股份銀行錢莊等○附有股票匯票等雛形
第四冊述保險稅厘及中西簿記法○附有稅單厘金票中西帳簿雛形

粵路收二期股銀廣告

本公司由粵特派人來滬寓廣肇公所內訂十月初十日起開收二期股銀每股二元五角每元作規銀七錢二分算英洋照市貼水隨派第一期兩年息銀每股一角二分此佈
廣東粵漢鐵路公司駐滬分局謹啓

最新出版　適用高等小學幾何畫教科書　教授法

本書為巴縣熊君鍾清號仲笙先生所著教科書計共三十六課七十八題八十五圖法由線及面終於比例線甚合高等小學之程度法理淺近圖繫明晰尤適於用教授法首列教員講堂用器次教授之法且本幾何學理按圖解釋詳言法之所由立足使教者於本科法理了然於心毫無疑義實足為高等小學幾何畫教授之一助也本書原分甲乙兩種甲種圖字用英字母乙種用支干字孔出乙種洋裝定價教科書大洋四角教授法大洋八角
總發行所上海四馬路惠福里昌明公司及漢口武昌同啟

最新實地測量術

日本東京測量學會長伊東敬之校閱　中國雲南佴鷗編

學界新書日刊月行各百數種汗牛充棟可謂盛矣然工學之書尚無成本方今各省創修鐵道工事之先着手者莫急於測量苟無其所學詳加參考本書之實是學之人亟須購用外國技師其暗中受弊正自不少佴君卒業鐵道現在測量學會專研究測量術特於課暇編輯是書本其講述一班普通之測量既詳細周密而於鐵道測量說明各種曲線之測法尤為明晰完備其第一編述平面測量第二編為高低測量及鐵道河川流量等測量其獲益良非淺鮮也全一冊定價大洋一元二角
上海總發行所昌明公司及文明書局

物理學計算問題詳解

物理與算學相輔而行是書摭拾緊要問題應用公式詳加解釋俾學者於計算問題了然易解洋裝一冊定價四角

測繪學教程二集出版

本書初編出版蒙軍學界許可早已風行海內二編詳釋地形山形水形之繪法附圖二十餘供學者易於仿繪又測繪教科中之指南針也定價五角

發行所　上海棋盤街　寧波　北京　新學會社

論說

中國運命之感言

兩宮大行朝局大變記者獨居深念竊以我國天人相與之際風雲變幻往往於中國運命之息息相關者無不以順來也而逆受之逆來也而順受之誠有不期然而然適造成一順逆倒置之中國運命者殊令人驚疑不定也中國數千年來專制之弊政積重難返一種窮陰閉塞之氣天地爲昏神鬼爲鬱歷代以還鮮聖君賢相撥亂世而反之正復以宵小羣聚宮闈妖由人興孽爲自作即天命懲罰我中國且有餘辜更何望其大氣旁流發生萬物耶輓近以來我國運命之逆行亦既禍及我上下造次顚沛幾於民不聊生由是進行將見國家喪亂民多流亡陰雲密合既無正氣以鼓盪之又時或邪氣流觸以毒攻毒卒見兩不相容而砰然衝決此中即偶發正氣之依微亦終難勝邪氣之磅礴不過輕重之間斡旋其左右而已不覩戊戌變政之事乎皇上銳意願欲厲行新政乃未幾以宮庭間言橫生阻力中國新機益生錮閉此則爲中國運命之順來而逆受之者也洎乎甲午庚子之交國家多亂痛定思痛朝野上下罔莫不以力圖振作爲務兩度變亂之結局至於割地喪師賠欵辱國中國之大恥盖亦甚矣然近年兩宮之能合意於改革者未始非兩大動機爲之轉捩也乃者國民要求立憲明詔籌備實行雖限期九年尚未能滿國民之渴望而以一年設立諮議局之諭旨吾國民能於此限期中速將選舉事宜籌備完全而後按年籌備他項事宜完全吾國民參政之權利以痛深創劇之中國或可希冀一躍儕於立憲之列强此則爲中國運命之逆來而順受之者也今茲兩宮大行之變誠有非吾人意計所能測度而其相與爲緣者又復潮流無端倏忽萬變宮門萬里遜聽頻驚記者不忍以非傳信之言淆天下觀聽然禍亂之來亦正無可爲諱於彼乎於此乎記者於靜觀世變之餘有不得不於我中國運命之冥漠間所寓邪正相摩順逆相接之故而有所慨然也

電傳閣抄

十月二十五日內閣抄奉

上諭據王大臣奏三年之喪難以舉行請仍依舊制一摺覽奏愈增哀痛朕承大行皇帝付託之重雖終身哀慕尚難仰報高厚之恩豈持服三年遽謂盡哀盡禮且三年之喪達乎天下禮經所載敢不恪遵若喪服二十七日而除於心實有不忍除臣民服制仍各欽遵舊例朕敬循古制持服三年以冀稍申哀悃至郊社宗廟祀典朝禮仍可於持服中舉行不致偏廢其如何舉行三年之喪仍著各該衙門詳稽典禮妥速具奏欽此

同日奉

上諭祺貴妃經貴妃珣貴妃瑨妃瑾妃侍奉大行太皇太后歷有年所淑順克昭均宜加封崇號以表尊榮祺貴妃謹尊封爲祺皇貴太妃瑜貴妃尊封爲瑜皇貴妃珣貴妃尊封爲珣皇貴妃瑨妃晉封爲瑨貴妃瑾妃晉封爲瑾貴妃所有應行事宜著該衙門察例具奏欽此 同日奉

攝政王面奉皇太后懿旨祺皇貴太妃瑜皇貴妃珣皇貴妃瑨貴妃瑾貴妃均著加恩每月賞給公費銀五百兩由內務府廣儲司交進欽此

本館專電

●**嗣皇帝國號軍機內閣會議擬用統治二字** 二十五日未刻北京電

●**宮闈有變故太監李蓮英等已拘禁待訊** 同上

●**某□□諮□國公使館** 同上

按此電語意不明未悉何故

●**今皇太后安傳聞不確** 二十五日酉刻北京電

按昨日本埠喧傳皇太后欠安本館當即專電詢問茲得覆電如右藉釋羣疑

●**御醫照例均革職醇邸及軍機恐貽外人笑改爲分別降革** 同上

●**攝政王主速開國會** 同上

●**豫親王爲府屬聳動乞派差藉漁利攝政王以豫幼難任事降旨王公等聳然** 同上

●**大局暫安** 二十五日亥刻北京電

按本館因外間謠喙甚多今早又復由大北公司電詢覆電如右

●**京師市面緊急度支部向滙豐銀行借銀三百萬維持** 同上

●**廷意召見大員年六旬以外官二品以上進見行叩首禮即起立御殿傍** 同上

●**趙爾豐電稱藏番等謂達賴已辭世故紛紛起事懇速飭返藏安藏番心并飭馬廷亮統兵來藏** 同上

●**天津謠多無事** 二十五日未刻天津電

●**昨日學界罷學哭臨** 同上

●**各學堂因國哀停課三日人心惶悚地方戒嚴** 二十五日酉刻蕪湖電

西報譯要

●**近東問題之變態**

倫敦電云土耳其政府因墨有（塞爾濟）及（門的尼格羅）之行軍舉動決意在該兩國之邊境定對付之策奧國現在亦定行軍舉動云

●**德皇朝見勃羅親王**

又電云德皇在（濮子特姆）地方與勃羅親王接見會議至兩時之久親王將此次付德皇之輿情詳細報告德皇甚爲注意並答云朕之第一義務惟有盡力保持德國政策此次親王所述各節德皇甚爲嘉納云

又電云德皇既與親王接見後柏林股票市價驟然飛漲云

●**俄國在波斯之舉動**

柏林電云俄國對於波斯之舉動外面觀之似甚平靜惟窺測聖彼得堡軍界舉動大有進取波斯（太白利士）城之意云

譯叢

●**俄國來年之歲計預算**

俄國大藏省業已編定明年度之歲出入預算案西十月十六日提出之議會如左

經常歲入額	二四七七〇〇〇〇〇盧布
臨時歲入額	一〇〇〇〇〇〇盧布
經常歲出額	二四七二〇〇〇〇〇盧布
臨時歲出額	一五九〇〇〇〇〇〇盧布

據此則臨時費歲出額對歲入額生一五八〇〇〇〇〇〇之不足然此不足額以經常歲入額對歲出額之超過額五〇〇〇〇〇〇及公債可爲填補又據該案則明年度之預算額比本年度於經常歲入額九〇〇〇〇〇〇〇盧布又於經常歲出額增一六〇〇〇〇〇〇〇盧布

●**日本擬立園藝學校**

從來日本之各種園藝並果木之栽培改良全委個人之手爲之國家毫不顧問目下文部省頗留意及此擬設立園藝學校然一二年內難以實行聞有獎勵設立私立學校之計畫云

瀛談

●**南斐洲近事述函**

南斐英屬各省議院均於西五月開院議事現已議畢閉院此數月內所議之事甚多不能盡記最要者則爲擬將南斐各省聯絡是也各省雖名爲英屬各自爲政設有華人僑居隱省娶一西婦則有種登設在脫省娶一西婦則男女均受七年監禁之罪黑人而在隱省則有選舉之權黑人而在脫省則并懷鎗亦不准居兩省法律之不同如此其他利害更無論矣是以各議院雖合創聯絡之說然成功尚需時日天下事分之甚易合之甚難我國政體一統有人創省界之說眞所謂徒自擾耳

脫省白人戶口共計約三十萬人本年科計表內教育之費約占九百萬元若以中日戶口及教育費比較不可同日語矣

脫省所抽黑人身稅屋稅頗有可觀黑人傭工每月須納照費約一元每一黑人草屋年納屋稅納十元至於黑人教育一切政府則本概置意

脫省以礦產著名然農產亦甚饒裕脫人則均務農者現在脫省政府爲脫人之黨是以於農業不惜重費加意講求

脫人務農其材智遠在英人之下然政府諸人則均學於英國雖以狡詐勝其材智頗可稱許議院每有辯論脫人以其黨多每占優勝英人雖甚憤恨而無如何也

亞人註冊一例亞人與脫省政府業已爭持年餘此事言之甚長請略陳之去年冬脫省政府以亞人竭力抗例於是將印度及中華會館主席監禁然亞人抵抗愈力政府無法處置因私派人前往監內與各主席議和并陰許以刪除該例各主席首肯出監後即往勸亞人前往註冊豈知本屆議院開議政府另記新例祇允將註冊各人不入例內而該例仍不刪除於是印人大譁訟政府於大法院謂爲食言欲復索回註冊各票大法堂開審二次卒之政府得直印人無可如何一意與政府爲難有當衆燒燬冊紙者有故意貿易不請執照者其主意盖在故意破壞法律被罰必多以便喚起英國輿論可冀英同政府從中干涉然政府辦理此事亦甚小心於該新例通過之時合全院議員邀同贊成現該例已經英皇批准而印人尚不甘心仍思抗拒是否有效殊難懸揣議政府之不肯刪除該例者實以誘他鄰省共有印十三四萬人該例一除印人可援入口之例如能寫英文通英語者均可源源而來此政府不肯刪除冊例之故而印人之力爭者亦以此至於華人之來斐者有減無增按照新例已經註冊及將來復回之人均不入去年冊例之內利益既微故於此事不當注意其中雖有仍思復抗之人然亦不能成事

華工陸續歸國現存者不過萬五六千人各礦工知政府之意不可挽回歸之現在黑工甚多是以無復有議及再招華工者

小說

短篇小說 **張天師**（續）

次日將各物至法官索垢尋瘢抵諸地謂其物不中程將無效甲乙忍氣俯拾往返數次乃入還而水日已過又須俟下期乃克舉事

及期甲乙復至繳符欵法官驗納訖復索印納金十元非然者不爲代繳乙至此又將攘臂爭甲抑止以目如數與之曰今而後天師可以書符乎

法官睨甲乙面曰又不諳矣汝二人未齋戒如此汚穢將觸神怒其沐浴齋戒三日後來甲曰不如仍以五日待水曜復臨何如法官笑曰亦佳亦佳汝竟不憖矣甲乙于是仍辭去計相待者凡十二日

第十二日之辰甲乙薰沐往天師果臨壇端坐收吸生氣鋪假呵毫研硃作種種活劇法官命甲乙祗敬叩首在旁持呪喃喃爲之達誠意

久之符成狀非字非畫惟署首二字作勅令形微可辨餘春蛇秋蚓頗類塗鴉甲乙受之故如獲至寶乃謂法官曰小人持此可永免大刧乎法官曰可又曰硃筆綴物當無不合乎法官曰無又曰小人等齋戒沐浴或未有不潔觸犯乎法官至此已憎其煩曰都凡一切毫無遺議持去謹奉可也何曉曉爲甲至此頓顧乙曰兄謹視此余去去當復來乙笑應曰諾法官欲呼其與乙偕已不及趣乙行乙答以少須甲即至姑假此憩片時法官以墨西哥情不欲肆强榻下逐客令遂亦聽其略濡滯

俄而山下人聲沸有學生一隊至服陸軍服各攜火油一箱直趨城隍廟之左廊置其箱立以俟（未完）

海外 鏡面散 運銷
局最妥
的眞鏡面散上海只有盈湯弄橋南周昌記隔壁北無錫路石庫門一家發兌 近有仿造混售購者認明地址外埠郵
參茸 海狗腎汁壯陽廣嗣金丹
凡購此藥必須認明崔氏撷香廬藥室附近假冒者在根德里方是的眞附送奇藥包治陽痿神妙莫測比來不同

洋漢數學講義錄算術部出書廣告

各門科學相貫通如股票保險租稅內外折耗拆息期限平均如法推陳出新尤爲特色現已出書由本公司已付印陸續出書

是書爲麻城程君燮立編譯內容十一編第一編至第四編爲整數第五編爲分數第六編爲小數第七編爲諸等數第八編爲比例第九編爲百分算第十編爲開方法第十一編爲級數其理論之精當說明之詳晰爲前此諸書所未見每冊定價大洋一元另有解答一冊 上海漢口武昌昌明公司謹啓

山西保晉礦務公司聲明廣告

本公司定章第二十三條聲明股息週年四釐業經登報宣布惟查近來東南各省股息均係七八釐不等多寡未免懸殊且本省零股半係鄉民攤擠附入現經本公司實深憫恤若不將股息酌量加增殊不足以昭平允茲將股息一律增爲週年八釐仍……計開其優先股即照此次所增扣息已交者照此補扣在際第一期截止之時合登報布告此啓

要聞一

●日美對於朝變之猜疑

東京電云外間傳說自中國朝變發表後美國恐日本對於滿洲問題變更方針現在美首相羅脫氏特刊佈通告聲稱此次中國朝變美政府並未要求日本將對滿政策重行聲明日本素以保全中國爲主義實與美國表同情至日美兩國交誼之篤未有過於今日者現在兩國交涉竟毫無芥蒂可尋云

●本埠各國領事舉哀禮

文匯報云本埠各領事因中國大行皇帝及大行太皇太后相繼升遐均下半旗以誌哀悼前日各國領事復開會商議下旗至何日爲止茲悉各領事已決議連日下半旗至下月初一爲止云又日本總領事在三日內禁止寓滬日人舉行唱歌跳舞等戲以表哀思云

●軍機處致滬道要電

滬道蔡觀察昨奉軍機處電云近以國遭大故人心惶動謠言四起誠恐沿邊沿海沿江各處革命黨徒勾結各處匪徒乘間滋擾亟應嚴加防範飭即轉移滬防各營縣遵照蔡觀察遵即移行提右滬軍等營上海縣公共公堂法讞員工程局及淞滬各兵艦管帶一體遵辦

●西藏亂事之猖獗

駐藏大臣昨又有電致政府略云藏士番民近日更加猖獗聚衆刦掠之事日有所聞是否宜大加誅戮以示懲警云云聞政府當時覆電謂蠻民無知宜先設法勸諭俾不至釀成巨亂如仍怙惡不悛即着趙爾豐調遣川省各軍切實勦滅以期恢復治安云云

●熱河馬賊猖獗

熱河朝陽張家口外一帶近來馬賊出沒無常旅人受害甚多十七日政府接廷都護杰要電即飭令姜桂題提督速派四營出口分駐巡防

●外部開議中俄事件

袁尚書刻與俄公使訂定於本月二十日未刻在外務部署中開議中俄一切未結之交涉事件後未果行

●政府會議慎重保案

政府王大臣近議以國家停止捐納原因仕途擁雜吏治腐敗之故但捐納雖停保案浮濫仍未能免擁雜之弊特議以後無論京外何項勞績除出洋人員以及軍營戰事立功並一切非常之出力者外無論何項勞績如果保舉實官祇准以佐雜班爲止所有佐雜以上者概不准保

●江鄂秋操紀事

蕪湖函云長江提台程從周軍門因太湖即日開操特由湖北巡緝匪黨乘建威兵輪來皖於二十一日到蕪特諭蕪湖裕溪兩營通飭守港各砲船進出港口船隻須嚴加防範並搜查有無夾帶軍火情事軍門兵艦在蕪停泊一宵次晨起椗開赴南京

皖省秋操恐有黨匪乘機起事皖撫擬禁行江輪數日以遏亂萌駐蕪英領事葛福君前日接江督來電已轉覆皖撫朱經帥略謂此事關係大局如若實行須前五日示期以便轉飭該商遵照云

太湖函云本年秋操湖北第八鎮及湖北混成協編爲南軍以張統制彪爲總指揮官江南第九鎮及蘇州步隊四十五標江北步隊二十五標編爲北軍以徐統制紹楨爲總指揮官南軍由湖北黃梅縣經行安徽宿松縣以抵太湖北軍由輪船運至安慶遵陸經行潛山縣以抵太湖各趨集於會操地點

北軍混成第九鎮陸續於本月初旬由屯駐地開拔用招商局江海各輪分起裝運至十三日齊集安慶城外演武廳左近即就大操場曠地支搭帳棚鎮統徐固卿是日頒發命令飭各軍隊於十四日拔隊限十七日行抵潛山縣聽候續頒命令再行前進

中國向無國道亦無軍路由安慶至太湖蜿蜒二百數十里山嶺崎嶇溪河重疊軍隊經行甚屬不易輜重車砲車尤難通過早經綜理司飭出員弁修築道路窄者加寬高者鏟平遇有溪河阻阻搭架橋梁其橋工之大者更有工程隊專任架橋一路平坦開闊本可履險如夷毫無艱隱不意自本月初旬以達中旬霪雨纏綿山水衝發加以新修之路土質浮鬆久雨凝滯盡成泥濘彌望幾爲旱海復經大馬車輛衝撥踐踏新泥以愈融而愈深步兵有每行一步足陷至一二尺者砲車輜重車有一輪傾入泥中而覆車者有兩輪均陷入土馬力輓之不出者礮車騾馬有力盡倒斃於路者然而各目兵雖困苦顚連而士氣尚無退縮不前者退有內外賓策騎經行其側咸從容舉手致敬畢然復再任其勤務

江南軍需局籌辦給養極爲困難由安慶抵太湖共設十六站專司分配標營糧秣敷料草之事照原定表式每兵日發米二十六兩該局早在蕪湖定購運皖分儲各站策定某營抵某站即發米若干石不意道路泥濘軍隊運行匪易原定何日在何站宿營不能不臨時改變糧秣各項因之亦須移動至定章每一兵宿營時發草十斤乃雨久積潦各營就水田爲幕營每人得草十斤萬不敷鋪墊寢處之用勢不能不酌量多發此外如備辦內外賓各站行館及小池驛地方鎮操統監端午帥之行轅各審判官之行館布置尙有法度

北軍總指揮官徐固卿於十七日行抵潛山在東門外附近幕營是日大雨如注軍需局以幕營在荒郊水田之中萬難駐足特於城內葛家祠堂預備行轅俾鎮司令處上下各員藉可安居辦理公事翌日復由幕營起節親蒞所屬各部宿營地再三慰勞

●河口兵變實情補誌

河口一役鋪張欺飾四字盡之王鎮邦未戕之先已有影響王七次電告（不惟不允反受申斥）請發一二營到河鎮壓則匪黨不至動作防營不至峠變何以言之匪黨起事之由一因河口副督辦奉文禁賭匪黨以王鎮邦禁賭甚嚴思欲害之結夥只四十餘人手鎗只十八桿後又往搶駱嘉信之家眷得快鎗七桿共鎗二十五桿耳二十九日圍攻王營王鎮邦飛調黃體良管帶營不應洋員過河勸降王大怒罵不允於有岑得貴管帶指揮其兵往援亦不應蓋與黃體良李美兵俱暗與匪合矣柯樹勳兵亦峠三哨頃刻已聚千餘人不可收拾矣先是岑得貴一人赴王鎮邦營洋員在座勸降有匪黨頭目王華廷亦力同勸降岑得貴大怒用刀劈王匪首立斃洋員驚走王營鎗聲四起王被鎗傷倒地王之差官熊弁遂割王首懸挂橋頭示衆岑亦被擒求死不得後爲河口副領事以岑爲人甚好代爲說情始釋交副領事帶往保勝避難得以不死兵變之由又因大帥派人查防營若有缺額即將管帶就地正法人人危懼是以附和匪黨冀免誅戮耳匪黨以革命爲名其實革命正匪無一人在場也法人存心叵測冀匪黨擾滇成事作漁利之收暗助匪人槍砲因高而謙關道世增臬司俱到河內恐知其底蘊特命匪黨暫退（匪自退非我兵擊退也）匪退後法人索還所借槍砲匪以法人慫恿過滇界鬧事今忽命撤退虎頭蛇尾大不悅服估不繳所借槍砲遂與法人反對現在河陽黃樹皮六安州等處俱有匪黨與法作難法亦調兵搜剿事尙未已後情形也不鋪張京中無協餉不欺飾文武無保奬滇處極遠呼籲無聞（下略）

按以上爲滇中某公致京師書展轉抄得錄此藉知滇事之實情而外省奏報之不足信也

●贛省錢業恐慌要電

江西商務總會致鄂督電云武昌制台鈞鑒本月望日敝省城黃家瑜所開怡生厚錢等店忽然停閉全省市面異常震動計虧官公四民各款不下四十五萬兩正在籌議抵償適奉本省撫憲諭案准貴督憲電咨查封黃家瑜江西產業備抵貴省官款始該店倒閉由湖北虧累而致查該錢號所虧江西之款皆係前月該店主黃家瑜親自來江串同該號執事匯濟漢口怡和興等店應用有該店簿册可憑是將江西現銀塡湖北虧累所遺產業抵償本省虧累所差尙鉅今該店主復將江西產業並抵湖北致江西欠款毫無著落今據各債戶前來紛紛要求開會又值年終在邇將使江西市面不堪設想本總會義任保商值此市面岌岌除稟江西撫憲外不得不哀懇憲臺一視同仁俯念江西大局困難危急賞准將該店主江西產業抵償江西欠款不勝泥首禱切之至江西商務總會公叩

●政府對種罌粟之賞罰

政府決定各處種罌粟之地於來年始如改種穀蔬者則三年之內概免賦稅如並不改種者則亦於來年始第一年地稅照向例加一倍第二年加二倍第三年加四倍第四年加六倍云云

●達賴喇嘛近事

初五日上午十時慶王醇王鹿中堂袁宮保赴雍和宮拜謁達賴未晤同日十一時奈曼王謁見會談四十分始退十二時有外國人二名求見均擋駕不晤下午一時達賴帶同堪布喇嘛等十二名均回黃寺

初六日早七時達賴帶同堪布喇嘛等由黃寺進德勝門福華門赴紫光閣七點三刻筵宴九點三刻宴畢仍回黃寺下午一時由內廷發下賞品珊瑚念珠蟒袍料鼻烟瓶茶葉罐磁器匣金銀玉器匣等多件其餘堪布等十六名均各有賞賜二時頃有蒙古男婦喇嘛千餘人拜謁分班叩頭至三時十分均退四時頃有英人着華服求見達賴接名刺時猶豫者久之嗣覩名刺反面並以示其身後之侍者某遂傳命請見談一時始退聞該英人係傳教士新自漢口來者

初七日早七時慶王醇王鹿中堂張中堂均遣侍者持禮物多項至寺達賴一律收下

初八日早十時世中堂遣使餽達賴果席一桌收下回送哈噠二方下午一時達賴貢呈藏香普魯磁盤等物共十擡一時二刻有義國使臣儒拉帶同參贊羋納格謁見達賴當時接見并送儒拉等藏棗蘋果各一盤於一時三刻退回二時有達拉罕王率同福晉謁見三時二刻退回又有蒙古喇嘛等六百餘人謁見叩頭至四時見畢方各退回

十一日早九時有美國傳教師二名求見會談至十時四十分始退十二時達賴帶同堪布喇嘛等赴南小街什錦花園理藩院禮宅吉宅各送禮物若干午後一時四十分有蒙古男婦喇嘛七百五十餘人叩見至四時頃退出五時頃有法國使館二人求見達賴晤後談三四十分鐘之久忽大形疲憊面色頓變侍者扶入內室法人遂歸

十二日早九時達賴方與侍者某密談適有他侍者報稱有某國使館人至達賴命答稱尙未起床其實達賴是日七時起床較平日早一時許並聞昨日並未患重恙侍者扶入內室過十餘分之久恢復元氣恢復云午後一時博公府派人送禮物多件一律收下

十三日早八時達賴接電信一紙聞係由新疆寄來者

十四日上午十時又有蒙古喇嘛千二百二十餘名至黃寺拜謁十一時二十分均退出下午三時有甘肅候補知府玉瑞求見談二十分即退

達賴喇嘛自到京以來深賛守衛兵之得力昨與民政陸軍兩部提議擬請將兵丁操法及一切警章抄錄一份以便回藏時亦令藏兵習學以資鎮守云

●軍機處擬招考供事

軍機處之供事向例由內閣方略館等處咨送考用現在軍機處需員繕寫特欲破除成例自行出示招考不由各處咨送擬考選十人傳到當差另選三十人記名聽候傳用

●八旗學堂近聞

京城八旗學堂定章祇收本旗子弟到學肄業現因國家欲破除滿漢故督學局特飭八旗小學以後無論滿漢一律收錄

●議增新阿川藏電線

政府前議增設由新疆至阿爾泰山及由四川至拉薩之電線本由陳尙書發起嗣以需欵過鉅且彼時電報商股尙未收齊故此議暫時擱起近因改革藏政此後必期消息靈通事機神速由川至藏之電線勢須赶速興辦而西北邊境地鄰强俄交涉日棘遇事轉電遲漫頗多貽誤似與藏線同一緊要亦難再緩陳尙書近赴軍機處復申前議各軍機均表同情當經決定明春即行開辦由郵部選派二線監督同時並舉一由四川打箭爐經裏塘巴塘直抵西藏拉薩一由新疆迪化綏來縣西北起至阿爾泰山十六站兩線延長約六七千里一切人工材料及設立各處電局統計需銀一百數十萬擬定一半歸郵部籌撥隨後再由電報餘利項下提補一半由度支部撥發並擬電知川督新撫暨各駐防大臣派員詳查沿途有無桿木倘能就地採辦則可免遠道輸運之費蓋一關西藏交通一關蒙邊樞紐無論財政如何支絀決難再任延緩云

崔氏醫香廬藥室○凡多年心胃氣痛服過各種藥丸不能奏效者當速一試方知地球上有如此出神入化之仙丹也

心胃氣痛必愈丹

世上本無心痛其實乃九種氣痛也胃有寒氣則胃痛肝有鬱氣則肝痛又有肺氣不舒則肺痛少腹之痛又有停飲停食痰痞之痛此外又有寒邪犯胃火鬱成勞血氣不調或停痰積血成塊……

萬試萬驗

潛心考察無間寒暑始得此屢驗如神之第一仙丹曾經試驗萬人靡不藥到病除斷根不發曾有久患此症之人痛不能稍止後得此丹應手即愈雖使遠年痼塊亦能融化無形天上仙丹人間妙藥斷無若此之效如影響者凡我同胞曷不一試諸大瓶洋二元四角小瓶洋一元二角

上海新橋南堍見洋貨號朝東根德里內崔氏醫香廬藥室 上海弄盆湯新橋西轉彎約十餘家 丙215

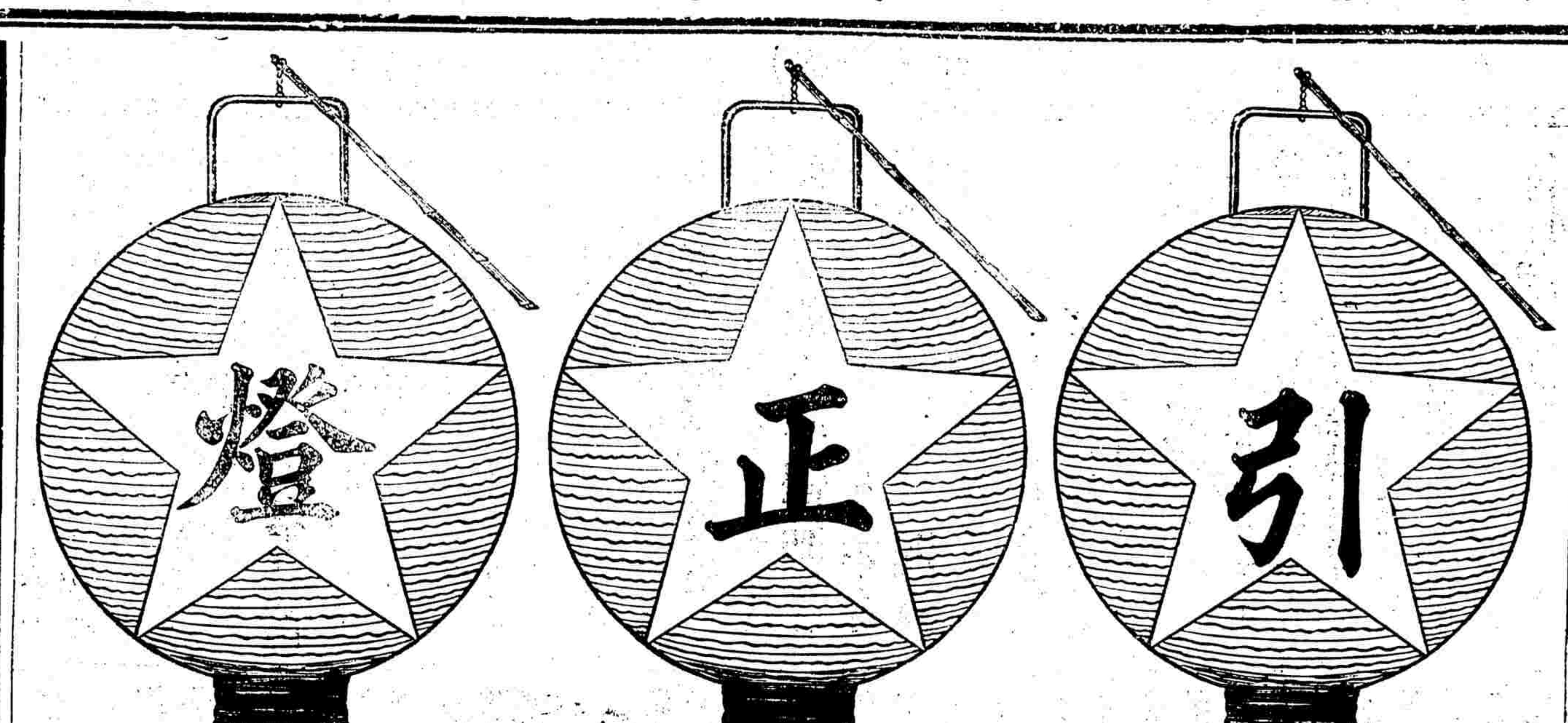

五洲大藥房主人鑒前購自來血並非洲樹皮丸兩打服後身體康健諸病若失精神爽健異尋常今特專函鳴謝 前月定購自來血一打並自助呼吸香膠兩盒從速寄下（下畧）此請台安 弟范曼伯頓 六月初四日 自安慶探花第范公館寄

前函購補天汁四瓶服之痞塊已愈一半胃口漸開體力亦好藥力效驗誠可信也故再寄大洋六元寄費二角買補天汁半打以期全愈望從速寄南京城內夫子廟南路一二區警察局王松山代收 六月十二日

敬託友向貴藥房購來月月紅女界寶各半打服之甚有功效內子患血癆症自五月間服月月紅十日後經水不通初來血塊色紫今則月經已三月不潮日愈重體愈瘦弱夜臥不安至今年夏間經已有年矣近形活潑離床已久痛苦全無是藥竟有如此之靈出人意外感激之至特此鳴謝並望登各報以告同病即此並請財安 旅湖州新軍營內舒誠啟 廣松江城內金子良頓 七月廿三日

五洲大藥房執事先生鈞鑒啟者鄙人家無恆產工勞度日奈恨身體孱弱神氣餒殆恍惚不安好坐據醫者云此係神血兩虧非經年服藥難保安痊自愧財力未逮祗見諸告白登有貴藥房發明人造自來血此實貴藥品頗著功效……不到旬日頓覺精神煥采動則氣喘心跳臥則……外之物亦何足惜就此向貴藥房購買自來血半打依單餌服永日毫無困倦形狀足見功據以為報聊陳謝忱並請財安諸希

山陰楊舜臣寓滬上拜手 小春十有三日

敬啟者近來滬上藥房林立藥名之多不可勝計而其藥之有功於世者鮮矣不謂貴藥房發行之非洲樹皮丸吾國著數……見不鮮登報頌世者亦不計其數可見此丸之功大哉侯友潘君性喜漁色致身體虛弱雖有妻妾三人無如又多野色是以中年而致陽痿精薄腰遺溲四肢無力身體斷形不家有醫藥無力侯亦深為憂之當時即以樹皮丸勸之嘗試及日適逢其娃赴滬購以代購一打服不及兩旬其病若失兼之精神充足體力健全一如常人侯聞友曰此病之愈全賴樹皮丸之功也 敬請五洲大藥房賜鑒 由此觀之樹皮丸之有功於世誠可謂大矣（下略）特此代為鳴謝 僕盧伯候頓 六月初九日

蘇州包衙前江蘇即補府盧公館帳房寄 五洲大藥房諸翁鑒 鄙人自來申入院後忽得肺炎咳嗽症除時發時愈輾轉一載頗自滋懼鄙人向不敢服西國藥品意其性質不宜我人而承友人惠貴藥房所發行之嘉普魚肝油精丸一打並謂此係治肺症之聖品有後損可保在我身上鄙人感其誠心遂餌服今三月服盡六瓶此症不發久矣因思無此濟世之藥非射利者比真名不虛傳可佩之至慶幸之餘特此專函鳴謝以表盛德此請大安 九月十六日

現肆業梵王渡約翰書院

前月廿一日接至自來血並發票收悉茲寄上郵票洋兩元六角再購自來血一大瓶請速交郵寄至盼 自服自來血頗有功效 內地郵局寄物不便不定購 大瓶自來血一打 此次多寄一瓶下次一打由錢莊匯上二十元可也為盼切切此請公拜啟 五洲大藥房諸執事 台照 潘覲 自安徽桐城縣內五顯巷寄

貴藥房發行之功肺呼吸香膠功力頗佳是八月間弟來滬之便購去二盒返里餌服不料未及三日已見氣平痰除咳嗽漸愈連服至今絕未復發家慈亦是咳嗽多痰之症已有二三年每至冬令咳嗽氣喘又甚故寄英洋六元祈即賜助肺呼吸香膠三盒務祈從速交原局寄下尤為盼甚至切乃禱先此鳴謝順請大安 弟王吉甫 紹興餘姚縣城隍山下王宅寄 十月初二

總發行所上海四馬路老捕房對門青花石三層洋房五洲大藥房

肅清肺部之先鋒

先鋒更有一稱唐製麥液精則撫綏肺部之元帥也蓋療肺功臣亦歸本藥房總發行 價目每瓶一元每打十元◉又唐製麥液精專能止咳補肺凡有喘咳諸病若能初服此藥繼服麥液精則痰既除肺復得補身體自日進於康健不亦快哉 十元◉外埠各本支店各藥房及新聞報館亦均有發售

痰喘一症每屆寒冬苦累尤甚究其源則由於肺蓋肺氣胞之功用能吸收血液散流即變為痰肺氣胞被其凝滯呼吸難通養氣輸入血管以養周身倘受損害則功用失常其甚者則肺癆成矣更有諸種危險之症如中風驚風等類亦多由於此則為咳嗆為哮喘異不可名言之症亦未始不由於痰此痰之關係於肺者如此又有許多奇惟唐製平喘除痰藥乃今新發明最神速而又最平安之星貝陳夏治之本安能有濟此寒冬哮喘競發之際此藥尤為投時利器誠不可不表揚其功能除痰者本藥…… 主咳嗆等患服此而斷根尤其易易推之其他各險異之症專治痰…… 寄由於痰者服此俱可轉危為安保其生命總之此藥為肅清肺部之 一則開其前而收恢復之勳一則善其後以奏治安之績此二藥相輔而用卓然同為 價目每大瓶一元七角半每打十六元小瓶一元每打

上海四馬路中英大藥房 告廣

國喪停演

謹啟者本園於二十三日驚悉皇上龍馭賓天 太皇太后仙馭上賓匪耗頻聞普天悲痛伶等同屬子民俱深哀慟謹率全班於二十三日起停演數天以誌哀思 上房有二十三日已賣出之票均可退回 新舞臺園主夏月珊 潘月樵 謹白

周製銀耳保肺丸神功

素問云心者君主之官神明出焉肺者相傅之官治節出焉於是知心為君主之可貴而肺為相傅之又可貴也蓋君者無為而治所賴者惟相相得其位則萬幾可理相失其職則百司始亂國之於相則然而身之於肺亦何獨不然蓋肺為五臟之華蓋奇經八脈之大宗呼吸之樞紐一身之宰百脈所朝部之既列乎高位又居於元輔其質清嬌最畏汚濁其性脆嫩易受損傷一不調和則百病叢生矣若肺主氣肺病則氣喘咳嗽肺行血肺病則勞傷嘔血肺藏魄肺病則驚善忘肺主皮毛肺病則形容枯槁肺為腎之母肺病則母邪及子有陽痿精枯之患肺為脾之子病傷子犯母有肌肉瘦削之形一臟病五臟皆病轉刑邪其有極究其病源均由於肺以肺居外部性極脆邪易犯當其邪之微若不治之則病成咳嗽久則痰成痨久則肺痿成喘飲無則肺液燥精無補之久補肺枯燥之方悔本房代究十餘年搜羅歷代醫書西藥研究中西保肺之方使耳燥為損骨貝為極弱轉燥種種品妙品性極和氣法以效奇身強身力念每十健

得一盡善盡美之方屢試屢驗之藥額曰銀耳保肺丸蓋以燕粉為臣以麥液為佐以川貝為主以治氣逆喘咳燥液枯口渴咽乾痨痰痿弱之潮熱一切肺病百般弱症均有奇效治功之功真功中西第一良方晚近以來……平非凝滯剛燥推服者知之晚近水到渠成之珍喘發熱乾咳者每服所能望其項背也燕粉等品性火動水虧痰多者每服五分日服三次無不立見功效陰虛病者若常服此丸非徒能祛一切肺病亦能強身每十消除百病 價目每瓶大洋二元每打大洋念元 打二十二元

上海三馬路太甡堂大藥房總發行所 乙551

新開大觀茶園

十月念六夜特請京都內城府真正超等文武名角合演拿手好戲

陳福奎 小蘭芬 王福連 徐仙舟 郭金仙 茱仙飛 草上飛 常春恆 李百歲 應寶連 劉雲泉 龔連仙 廖全卿 崔長芝 馬鳳祿 王長喜 孫鴻春 劉永奎 董長清 張彩芝 邵寄舟 王永利 王金元 王子云 于一樓 茹福官

龍虎鬥 天門走雲 天賜粮 雙提放白 搜孤救孤 採花外主 全武班 全名角 合演加天津 好戲小溪 名角曲皇 拿手花莊 紳商演梅 好戲花降 拿手雪 紳商探大 好演陰山 商演開大 演班五 特紳長 全武板 文角坡 名演子 合合超 龍救幼 主

春桂茶園

廿六夜大減價正廳每位洋二角

玉來花 吳廷寀 汪美奎 劉廷俊 小桂芬 劉月明 譚香玉 夜來翔 邱鳳桐 張廷玉 劉小子 三麻子 李慶棠 馮二狗

破天門 蒲陽關 胡廸吃 七花肉 陣蝴圈 鳳蝶駡 熊通鴦 文蓮妻 日鐵得 採救碍 演成母 四公漁 本鷄問答 ……

天仙茶園

念六夜大減價正廳每位洋二角

金牡丹 賽活珠 馬飛登 蘆金仙 何月處 九活狠 雙春利 李如泉 趙小康 萬盞燈

繼業招親 富春花 武松殺 血洒鴛 商界蛇 田氏下 提放曹 官長操 拿大皇 好溪棺 戲 ……

羣仙茶園

十月念六夜特別名角拿手戲

小彩山 小桃紅 自來仙 林月梅 小春穆 郭鳳仙 筱蕭玉 林黛芬 徐桂媛 金蓮英 小少娥 郭來全

滿堂紅 三昭口 刺嬸嫂 草大長 上板坡 飛華山 少年縣 中算粮 頌登殿 演羊洞 洪萬金 拾

桂茶園

念五 念六 念七夜

敬請

蘇州 滬北 浙湖

六和也 賽春報 拍紅清

集 集 集

真正西國第一馳名

補身牛肉汁

一瓶勝服膏滋藥一料 此汁

歐風東漸歐物東輸華人拘忌之心已銷鑠殆盡即如牛肉皆知西國另有一項牛非中國耕牛之比食之有益於生命而無損於道德其牛肉汁尤為補身必要之需亦無損於身體服之可以益壽延年乃西國第一馳名之上品……

精○一健忘○一勞嗽失血○一婦人血耗經事愆期○一老年元虛怔忡骨痛衰憊○○一童稚體弱發育難○其餘諸虛百損無不統治總之此汁功效昭彰為現世界公認之補身品不論有病無病皆宜服而特別歡迎也不難自見 價目每瓶一元四角每打十四元

上海四馬路中英大藥房特告 丙336

戒無於善亦過此 煙過此後無於

本公司發行恐醫士新發明之戒煙善後丹反對於鴉片嗎啡之毒如湯沃雪極有影響當未經人屢試屢驗乃能出之而問世固非尋常戒煙藥品可以望其肩背最善者凡係服食他項藥物戒煙而受不化者此丹有帶穴之功可使毫無庭掃後患諸試君知可定

過戒烟於此無善此亦無過

元一盒每打十元 另議批發 本公司創設上海英租界大馬路巡捕房東首逢吉里三百卅九號門牌便是

日勝公司啓 丙270

諸位爺台會串

本園崑腔頭等名角合演特別正套好戲 並邀蘇州聚福文班名角到申恭陪合串

全崑劇三天

郵政 念六日收信時刻簡論單

寄往何處	變由	本日截止收信時限
鎭江	火車	本日早七點上午八點鐘
崇明 保佸鎭	小輪	星日上午十一點
蘇州 無錫 太倉 常州 嘉定 崑山 劉河 寶山 安定 西浦	又	下午三點
巴城 沙頭 黃渡 南翔 浮橋 羅店 江灣	又	上午七點 下午九點鐘
青浦 重固	小輪	本日 上午九點
家角 江	又	上午七點
白鶴	又	上午九點
平湖 新城	民船	上午十一點
閔行 南橋	小輪	
南匯 七寶	民船	
大湯	專差	下午二點
川沙	民船	
大團	又	
海門	小輪	
周浦	專差	上午十一點
松江	論船	五點半 下午二點
張堰 亭林	小輪	
珠涇 楓涇	又	
章練塘	又	
杭州 嘉興	又	
石門	又	
塘樓 嘉善	又	
莫干山	又	
以上掛號信件		應於限時刻前一點鐘
半逢禮拜日上午十一點下午三點		
送交郵政局		
長江各埠	輪船	晚前九點鐘截止時刻
寄往何處輪船	日期	截止時刻
天津	念六日	上午十點半
威海衛	又	
烟台	盛京	又
山頭 香港	財生	晚九點
廣東	又	
牛莊	普濟	又

有更改之單

十月廿五日進口輪船禮拜三：北京由寧波 美大由長江 新昌由長江 瑞和由烟台 神戶丸由大連 神奈川丸由門司 鹿兒島丸由香港 傅愛丸由長崎 太古公司 美商時局 招商總局 怡和洋行 郵船會社 郵船會社 郵船會社 郵船會社

秦皇島 天津 西平 又 又 番號信件應於所限時刻前一點鐘送交郵政司

十月念六日出口輪船禮拜四：開平早晨開往秦皇島 廣東 香港 天津 襄陽丸往長江 永生往長江 財和往汕頭 瑞利往長江 美利往天津 新濟往寧波 江天往寧波 大天往烟台天津 立天往威海 開平局 總局 招商公司 日清 怡和洋行 招商總局 美最時 怡和洋行 招商總局 太古洋行 立興洋行

十月念七日出口輪船禮拜五：西平早晨開往天津秦皇島 和生往牛莊 吉和往長江 長安往長江 致遠往香港 京北往寧波 神戶丸早八點半開往大連 神奈川丸早八點半開往香港 川丸早新加坡開往歐州 鹿兒島丸早港口八點半開往神戶 怡和洋行 怡和洋行 鴻安公司 招商總局 招商總局 郵船會社 會社 郵船會社 郵船會社

十月念八日出口輪船禮拜六：永利往舟石浦海門 金陵往長江 杭州往汕頭廣東 大利往長江 傅愛丸早晨九點半開往香港 門司神戶橫濱 太古公司 越東公司 太古公司 日清公司 郵船會社

十一月初二日出口輪船禮拜三：都城往長崎神戶橫濱 太古公司

本報定所……

要聞二

●各省諮議局事件彙紀

▲安徽巢縣士紳之會議 巢縣士紳訂於十八日開選舉調查會已發傳單通告各鄉派人與會並請潘君偉人由合肥回時蒞會演說云

▲廬州士紳之會議 廬州合肥縣士紳於十六日一時假勸學所開選舉調查大會紳商到者二百餘人凡巨紳無不到者此爲向來未有之舉秩序甚整齊首由吳君陽初等陳述開會之趣旨次爲潘君偉人演說潘君先從全皖地理上與人事上比較贊美廬屬人士有首倡之資格次述所聞見有當種種預防之點演畢後時已四句鐘遂議搖鈴散會留二十餘人籌商辦法如左

(甲)凡屬初選監督之權限者則靜候之(如設事務所出告示擬辦事細則等類皆是)

(乙)凡可提前豫備之事則先行之(如推舉調查員研究選舉章程及印刷物等類皆是)

以上所分兩種辦法係因縣令久病不起聲息不通而又時期迫促亦權宜之策云

▲江寧諮議局近事 寧屬諮議局籌備處經張季直君會同合屬紳士將職員公舉定議現在開單稟呈督轅查考一面加札飭委各職員到局辦事聞薪水以六十兩爲率云

江寧諮議局爲各屬之總機關辦事各職員業經舉定現在上元江寧兩縣支局應辦選舉事宜未能延誤頃奉樊方伯札委正任東台縣何元泰候補知縣盧運昌兩大令會同兩首縣悉心經理云云

▲蕪湖訂期開正式大會 蕪湖縣沈益齋大令以諮議局時期促迫前曾照會紳董八人飭令趕緊議辦刻聞該紳等已刊發白話傳單邀請各鄉紳士及本埠城客籍之商學兩界定期二十三日齊集二十五日開正式大會連日已在勸學所內籌辦處佈置一切云

▲山西籌辦處辦事期限(續)

初選監督籌定投票所開票所地址保荐投票開此管理員及監察員并造具選舉人名冊申報複選監督兼酌定投票開票辦事細則 三月初五日以前

初選監督分交投票紙投票簿於各投票所 三月初十日以前

行初選舉 三月十五日

投票管理員送投票匭於開票所并報投票情形於初選監督 三月十八日

開票并榜示初選被選人姓名票數 三月十九日

開票管理員監察員具報開票情形附送票紙於初選監督 三月二十日

初選監督知會初選當選人 三月二十五日以前

初選不足額時行再選舉 三月底

初選人呈明情願書於初選監督 四月初五日以前

初選監督榜示初選當選人姓名職銜給與初選當選人執照并申報複選監督 四月初十日以前

各複選監督張貼複選舉告示并發所屬廳州縣張貼 四月二十五日以前

本處發複選舉投票紙議員執照於各府直隸廳州 五月初一日以前

複選監督會造複選舉人名冊及投票簿 五月初
五月以前

複選監督派定複選管理員監察員 五月初十日以前

複選監督酌定投票所開票所辦事細則 五月二十日以前

本處行第一學期自治研究學員試驗 五月內

初選當選人齊集複選舉區 六月初十日以前

行複選舉 六月十五日

投票管理員監察員送投票匭并報投票情形於複選監督 六月十六日

開票并榜示複選當選人姓名票數 六月十七日

開票管理員監察員申報開票情形附送票紙於複選監督 六月十八日

複選監督知會複選當選人 七月初一日以前

複選不足額時行再選舉 七月初五日以前

複選當選人呈明情願書於複選監督 七月初十日以前

本處行第二學期自治研究學員開學 七月內

複選監督榜示複選當選人姓名職銜給與議員執照并申報撫憲及本處 七月二十日以前

撫憲咨報議員姓名職銜於資政院及民政部 八月初一日以前

議員齊集省垣 八月初十日以前

互選議長副議長常駐議員 八月十六日以前

預備議案及酌定議事規則 八月底以前

撫憲親自蒞局行開局式 九月初一日 (完)

●滬上官商對於國喪舉動

昨爲國喪成服舉哀之第一天午前九時蘇松太道蔡伯浩觀察會同實業學堂監督唐蔚之觀察南北洋海軍總統薩鼎銘軍門巡警總辦汪頡荀觀察製造局總辦張弢樓觀察電政大臣汪叔芾觀察釐捐督辦朱詵伯觀察公共公堂正會審官寶子觀明府會審官李壽仙司馬王肇之明府法會審官聶榕卿司馬一路一區分局正巡官游靖戎別駕二路一區分局正巡官沈雪門明府等在道署大堂上設位望闕行禮開讀遺詔跪而舉哀午後四時各官仍如前行禮

上海縣李大令率同學師杜廣文東廳王二尹水利廳孫少尹捕廳趙少尉等在縣署大堂上設位行禮其餘紳商學界軍民人等在沈香閣行禮舉哀

道憲電督撫兩憲文云大行皇帝大行太皇太后先後升遐招商局於二十三日下國徽半旗誌哀惟均應下幾天至何日止現招商局函請乞示遵乃遵滬道蔡觀察昨將列聖大喪典禮札行道屬各營廳縣局一體遵辦茲將則例照錄於下

一各省督撫等衙門派員賚送詔書至日直省文武各官率紳士耆老摘纓素服出郊跪迎至公廨安設行三跪九叩頭禮聽宣讀畢立舉哀復行三跪九叩頭禮文武官均成服二十七日三日內率紳士人等朝夕舉哀命婦等亦穿素服二十七日官員百日不嫁娶期年不作樂軍民人等素服二十七日一月內不嫁娶百日內不作樂均以宮中大事之日爲始百日不薙髮督撫提鎮進香俱行停止

滬道蔡觀察以現奉國喪所有民人詞訟來轅遞禀伸訴者於即日起停收禀帖二十七天

蔡觀察札行各屬嗣後凡有發行公文應即一律用藍印藍筆標判以二十七日爲止

公廨聶榕卿司馬遵例舉行哀悼禮知照會審西官暫行停訊以誌哀思

英讞員寶大令諭令合署書役人等一律除紅並將署內陳設掛彩等件盡更素式率李王兩襄讞素服舉哀昨出示曉諭軍民人等摘纓易素停止嫁娶不作樂不薙髮戲園暫停演戲妓院音樂不許歌唱一體遵守以誌哀思

總工程局商務分會信成銀行圖書公司等因遭國恤均於廿四日始講下半旗三天以誌哀悼

製造局總辦張觀察于昨晨起就本局正廳設靈率同提調以下各員弁行哀悼禮分早晚兩次三天爲止以重國喪

昨晨九時紳商耆老共有六十餘人詣工程局與局董等哭臨舉行哀悼禮由採辦員葛士根君贊禮嗣由局中預備午後商團會各團體蒞局一體舉哀

工程局警務處定於昨日起自警員以下所穿之操衣在左袖上加一黑線以誌國制並諭巡士以境內茶居演試影戲作樂鳴金等事勒令不准如違拘罰云

巡警總辦汪觀察於念五念六念七三日每日上午八時下午二時率同屬員及各路正巡官隊官咸身穿白袍素掛齊赴城內道署大堂行禮舉哀

吳淞關及寧滬鐵路經理人員昨接省吏國喪電均扯半旗並在泊張華浜之海容海籌二兵輪於廿五日懸半旗舉哀及復旦公會學淞小學堂均假課一天校內外紮白彩白燈以表哀悼

●緝捕局劃清權限

民政部有緝捕局故順天府欲與民政部劃清權限以便各緝捕員弁等有所遵守云云

●肅邸注重部廳人員

十三日民政部尚書肅王與左右兩堂及丞參廳丞等商議此後部廳人員必須由法政警察兩項學堂畢業者方得派充此外無論爲誰所薦概不收用以期可收實效

●本埠金融恐慌

北京銀根緊急本埠亦大受影響目下各票號對匯京欵每千金須匯水百兩且不易匯三馬路某票號因週轉不靈聞已倒閉矣

●江督委寧藩代折代行

江督端午帥赴皖閱操一面電奏啓程日行公牘現飭由寧藩司樊雲門方伯逐日上院代拆代行午後返轅辦理藩署公務凡兩江尋常公文均照常例俾毋積壓惟遇交涉暨特別要件存俟端督帥返節察核再辦

●江督催解洋欵

江督前於瑞記洋欵冬季應還鎊價業經通行札催在案茲復以十二月之期限近欵鉅共計英金八萬鎊需銀六十七萬洋欵關係要需未容稍涉遲誤惟慮各司關道局所因庫帑支絀無法騰挪復於日昨飛催認解各處趕速設法措解限文到即日核明數目移解江藩司彙齊轉解上海道庫以重鎊欵云

●江督委查徐州煤礦

徐州利國鐵礦與賈家灣煤礦係奉端督札委于德懋觀察一手創辦事關開闢圖成非易現兩江礦政局瞿衡璣觀察以賈家灣煤礦有應查案特札委卸任蕭縣李大年大令前往詳查稟復察奪緣大令於徐州地方情形較爲熟悉云云

●安慶近信

▲礦章礙難率准修改 皖省各礦務公司因奉頒到礦務章程大率就五金寶石等礦而言至煤小礦未經分別指示保單銀兩又無區別援引商部三十一年變通柴煤小礦定章呈明撫台咨部核准照辦乃部中以礦章甫經奏准修改該公司所請變通一節應於新章改訂之時彙案併核

▲小輪餘利興學 南陵黃紳逢庚所組織求是儲材各學堂經費原出於捐欵茲以改良一切用欵浩繁擬集股欵租購小輪一艘即由該境行駛蕪湖碼頭獲利提撥十成之四充學堂一切費用但恐他商覬覦擾奪利權據情呈縣轉詳省台准予專利五年以資振興學務

▲推廣蠶桑 太和前次辦蠶桑學堂曾經籌欵委員往浙購買桑秧推廣種植成效頗著現又因復詳請撫憲發給護照給與該堂庶務員再行赴浙廣爲採購以資提倡所有沿途關卡已經朱中丞咨請蘇撫轉飭驗放

▲糖捐近事要函 駐蕪英領爲糖捐事致皖撫函略謂本省擬抽糖捐一事現聞洋糖入華商行店之後應須納捐查已領子口單之貨未到單內所指地方概不抽捐如離單之後無論何項貨物均一律收捐本領事既聞有前項情事不得不聲明况章合特函祈查照飭遵辦理云云

▲撥解世職俸餉 江南督標之皖省世職俸餉夏秋兩季計共二千四百餘兩業由寧藩墊發給領自應由皖在庫存正欵項下籌撥移還沈子培方伯因即籌措交由號商匯解

▲桐城多盜 桐城北鄉盜風日熾有靜逸山莊張姓忽於日前夜間被盜三十四人撞門入室搶去衣物約值二千餘金不知地方官能嚴加緝捕以除一方之害否

●南京近信

▲契稅歸藩署專辦 寧藩樊雲門方伯前以理財爲藩司專責詳請江督聲稱由房契尾一項本係藩署專辦應仍歸經理督飭各州縣認眞整頓茲奉端帥批准如詳辦理已札財政局截清月日催齊各屬稅欵一面檢還檔案以清界限而歸統一云云

▲市面之恐慌 漢口錢號倒虧鉅欵各埠市面大受影響現在省垣各商號對於各錢舖面營業往來因銀根異常吃緊加以年關不遠只收不放雖値交易發旺之時其減色情形均抱恐慌之象云

▲煙捲工廠之報稅辦法 上海英商紙烟公司現在開設捲烟工廠報明稅務處援照紙烟公司成案核准僅完正稅一道沿途概不重征刻經稅務處咨請外務部轉咨江督因札飭上海關道並照征收正稅發單給商收執以便逢關遇卡查驗放行云

●九江近信

▲新署九江府不日來潯 署理建昌府朱太守有基已經贛藩牌示調署九江府現朱太守已交卸建昌府篆前日申建昌電致代理九江府倉守云現已由建起程約二十五六日定可到潯接印

▲德化縣有代理之說 署理德化縣陳典韶大令現因一年期滿日前已經贛藩牌委已補南昌縣現署寧都州何大令敬釗來潯接署聞何大令在寧都有經手未完事件一時不能到任陳大令遂急欲交卸聞現已稟請九江道暫行委署代理聞有委補用縣邱大令學淵代理之說

▲閱書報社遷移城外 九江閱書報社由九江學商兩界諸人組織而成自丙午年起至今已經三年共備書籍四百餘種日報月報十餘種任人閱看暫以聖公會房屋爲閱書報所現因城內僻靜閱者多嫌路遠日前城外某商願將茶棧樓房借爲閱書報所遂於前日開會遷移該處矣

●杭州近信

▲組織軍樂隊 浙撫增子帥於軍政甚爲注意現廣奉部電催趕練成鎮决於明年招足混成一協現今已有步隊四營砲工隊亦已開辦不日畢業惟軍樂隊尙未辦成鼓號遂參差不齊前日特調北洋軍樂學堂畢業生左永福君來浙開辦軍樂隊聞左君已到杭一俟經費籌定後即行辦理軍樂招生練習矣

▲新軍染時疫 浙省二標徵兵自成營至今已閱一年尙能堅忍耐苦病症亦少近日忽有數人傳染時疫先後病故者已有四人內有弁目畢業生二名軍醫束手現今特請中醫謝旦初君入標診治矣

▲出城查巡防 杭州城外各段武弁歷由杭協札委額外把總外委等員弁充當差使並撥兵若干各在要隘巡防至薪水開銷一切均於薪餉局請領發給現屆冬防恐宵小易生杭協姚副戎特於前日親自出城按段確查有無偸安情事云

●嘉興近信

▲考試候補班 浙撫考試候補人員特於前日懸牌示一道云照得現准部章在省候補各官通行考試一次所有道府兩班除蔭生出身另行辦理外其時應考及續考同通知縣佐雜等一體遵照於二十日齊赴督練公所聽候本部院命題局試

▲隨營學堂定期開校 嘉防隨營學堂假吳武壯公祠爲校舍額設兵學生八十名內額班生八名報名者一百二十八十八日會辦徐統領點驗一通臨點未到者十餘人十九日總辦楊太守會辦徐統領監督趙鄂帶先後蒞堂考驗諸生分甲乙丙三班(甲)論說(乙)問答(丙)造句由總辦酌定甲乙分別錄取八月卒業酌派各營充當哨弁等差示期二十七日開堂

▲警察決計停辦 石門洲泉鎭警察局自本年三月間鄉民毀局之案出承辦各紳均各告退巡士亦遣歸原籍惟石門高令因考成攸關向各紳磋商續辦嘗時吳君元煜頗爲所動擬於八九月間續辦無如吳君不洽輿情且因前此之警察辦理毫無成效各商家嘖有煩言故捐欵均不願繳納聞現下吳君業已稟覆決計停辦云

女初級師範兼中學堂第三班師範招生

學科 修身 歷史 教育 算術 講經 理化 國文 博物 中外地理 法政 英文 中外 圖畫 唱歌 體操 手工
資格 品行端正 國文清通 淺近算術 身體強健 年在二十五歲以下十八歲以上者
額數 五十名 納費 膳宿每年三十圓 客籍加學費十六元分上下兩學期開學時預繳 年限 五年畢業 考期 十一月初十至二十日 報名 本校案處 預繳像片 開課 明年正月下旬

T116

嫩面白肌香露

面黑如墨之人常搽此露竟可變爲雪白日本俚歌云能使烏鴉變白鷺帝國良方白肌露蓋膾炙人口久矣頃上生髮香油每瓶九角

此露清香潔白聞之可愛 市上劣品顯有仙凡之別 朝夕搽面益處甚多○一能使面色潔白消除焦黃黧黑之氣所有雀班粉刺一掃而空○一能使皮膚滋潤而無皺裂凍瘡之患○一能去面上傷痕損疤紅黑跡搽之立脫靈驗非凡○一能使皮膚粗者變細皺者變滑久搽不論何種面色皆可轉白○一搽面時兼以搽手則十指自然白嫩○一此露品料昂貴功效確實加以內瓶外盒裝飾華麗五彩燦然送禮最宜寄遠亦便信局多少可帶郵費自給○售價每瓶三角三分四瓶一元二角每打三元三角

小說

偵探小說 **鳳皇島** 卷上(續) (美國麥克忒原著)(本館譯)

醫生入室後。踰一時許始出。殊出恩意外。出乃語恩曰。累君候久歉甚。今可速隨予往取藥。恩仍笑答之。遂同行。顧欲往醫室。必仍過獄。二人向獄行不數武。即見獄牆。且於電燈光下。見弗林登又縱騎迎面來。醫生曰。君友又來矣。其狀態何與頃所見者。豪末未變。易恩曰。不變固宜。彼坐馬已十五年。其視馬背。與我輩之視臥牀無少異矣。然此次予必與一談。醫曰甚願君一叩之。因彼之狀態。無異死人。予見之毛髮爲悚也。恩曰君姑少待。予試前與言。恩於是以馬轡授醫生。走至中道。迫近弗林登。即挽其馬使停。曰弗林登君。何爲而若是。豈故態又作乎。弗固不答。亦不迴視。恩乃近與握手。則頓發一驚絕聲。弗亦隨而下跌。蓋坐馬者。手已冰。臂已木。被恩一扯捩。故僵木之體。即隨而倒墜也。

第二十二章　殺人者誰乎

其馬因背上之人忽墜。驚而躍。旋將屍倒曳而奔。約奔三十尺許地。醫生始得追縶其馬。恩慘然曰。噫。果死矣。醫生曰且徐。答曰。此人平素人固以良善目之。醫業爲社會上流。故其位置。其名譽。殆俱能超越恒常。轟曰。果然乎。以予論之。則其流品。其名譽。雖爲社會所崇隆。而俱不足數。何則。逸獄之全案。彼實尸之。而爲蜜臘鷹犬也。畢來聞言頗詫。既乃曰。願聞高論。轟曰。予已得有極明顯之迹。當彼在獄暢論蜜臘情形甚悉。予即懷疑追迹。及爲蜜診病。及其脅力則更露一種不可思議之感情。噫嘻。觀人必於其微。予觀其談論時之眉目。蓋已如見其中也。君且語予。此醫究曾許其擅入獄乎。畢曰自許之。彼固獄醫也。轟曰是則更不煩擬議矣。蜜耶之越獄也。其最要著在得重門之鎖鑰。此固君所知也。君亦知門鑰何自得乎。畢曰。寧即彼醫所爲。(未完)

會文學社新書廣告

高等小學中國歷史教科書	四冊	六角
最新官話識字教科書	四冊	二元
初等小學作文教科書 授法	十六 二二冊 三三	角角
普通輿地圖教科書	一冊	五角
最新測地繪圖教科書	一冊	三角
最新應用尺牘教科書	四冊	四角
最新女子尺牘教科書	二冊	三角
高等小學女子國文教科書	二冊	三角
地方自治制度上下	二冊	八角
最新化學教科書	一冊	一元
中等地文學教科書	一冊	一元
陳悅中等算術教科書	二冊	一元五角
普通教育新地理外國之部	一冊	一元二角
司法警察手續法	一冊	一元二角
蔣著中學修身教科書	三冊	七角一分
初等平面幾何學	一冊	七角五分
初等代數學	一冊	一元
代數學解式	一冊	七角
物理易解	一冊	一元
心理易解	一冊	八角

巳122

度支部 農工商部 批准註冊

商辦信義工商儲蓄銀行廣告

商業儲蓄章程

在本銀行存欵均照十二個月起息與別銀行發十個月息者不同五年以上之存欵月息一分○四年以上之存欵月息九厘○三年以上之存欵月息八厘二年以上月息七厘一年以上月息六厘六個月者月息五厘三個月者月息四厘五存付無定期者月息三厘半本銀行備具支解薄以便官商富戶由本人自行寫發支票在本銀行付取銀兩與鈔票一樣通行是存欵於本行之人隨時有發出支票之權其未支付之銀仍在本行按日算息洵為刓便官紳富戶之第一法凡存銀於本銀行者如半年之內不來取之利本銀行即代其將利作本為之利上生利

以下摘錄儲蓄章程凡零星各物均照此法辦理

儲蓄總章程

凡零星存欵不及半年者按週息四厘計利半年以上者按週息五厘計利如滿二年全未付本利者除照章利上生利之外再解半厘三年未付者再加半厘共計六蓋五年仍未付者再加半厘增至七厘為止

特別儲蓄優待章程

(甲)修學儲金　凡父母為其初生之子女每年存洋二十一元九角八分滿十七歲可付還六百元或每月存洋一元八角七分滿十七歲亦付還六百元作為遊學之費多少以此類推

(乙)養老儲金　無論何人為其父母或為本身每年存洋念八元五角九分二十年後付還一千元或每月存洋二元四角三分每二十年亦付還一千元為其娛老之費多少以此類推

(丙)婚嫁儲金　凡父母為子女自始生之年起每年存洋十四元二角九分滿二十年亦付洋五百元或每月存洋一元二角一分滿二十年亦付洋五百元為婚嫁之費多少以此類推

信義總銀行開設上海二馬路
分行 鎮江開設大馬路天妃宮
漢口 河街熊家巷
武昌 大董家巷
京北 前門外長巷下頭條胡同
長沙 南正街
湘潭 十五總
蕪湖 二街
宜昌 二牌樓
常德 大慶街
南昌 石頭街
重慶 打銅街

戊511

強種首要保精　精足萬事能成　函購郵政局妥　招牌地址記淸

強種聖品　有三利而無一弊

著乃是 **病去身強之利**
遺精說愈謀醫稱心從其精關堅固精神充足非但身壯力健且必育子延年乃是 **廣嗣益壽之利**
振新實業力圖上進全仗心機精神既覺倍足益事無不從心俗云一分精神一分財財從精神而來乃是 **積財創業之利**
能保生平永不遺洩全國官紳皆稱 **決無浪擲金錢之弊** 此丸不獨治遺精病奇驗即無遺精之人服之凡思遺精同胞請速購服非但永保斯疾從此轉弱為強
強種聖藥中外婦孺歡迎有口皆碑則己服後始信我非虛也○每料洋四元小匣洋一元○人心不古作偽日多查有無恥同業見此丸消路日廣他府 **偽丸易名** 依樣金剛百鍊丸暗中抖消信局被他欺朦不特擾我百鍊丸之名譽即印成名色仿單
有信不致小號說 **改換名目** 登報招搖惑亂混售利己害人此等惡習不藥之不靈有的庶不致悞
上海三馬路 丹鳳戲館後面洋台石庫門內 **鍊雲藥房** 分售處蘇州閶門內屆家橋 杭州方裕和 街傳角杜陵稿肉莊

本藥房發明之 **金剛百鍊丸** 係家藏秘本方是修道老僧所傳製煉成丸須要百天之功故美其名曰百煉丸不拘有夢無夢精滑精薄精洩精便精服之一概對症問世以來神效早

止咳定喘捷效化痰糖

一切肺疾○一切痰病○一切咳嗽○一切哮喘○一切感冒○一粒入口立刻平安當面見功

此糖新由外洋運到甘美絕倫小兒喜食而且製煉最精功效最捷能於片刻之內將極利害之痰嗽哮喘立時平定如欲試驗可由患者親自來購當咳嗽大作喘促異常之時大人祗服一粒小兒祗服半粒入口即化立覺喉中癢痛全消氣順痰寬哮平喘定妙在不論早咳晚咳寒咳熱咳男婦大小新久咳嗽哮喘服之終日不發喘臥服之安寢達旦多年痼疾服後定可除根大盒二元中盒一元小盒六角又提效化痰丸每瓶兩角美界仁智里十三弄括打藥房發售

上海四馬路中英大藥房

總發行唐製良藥外埠各藥房均有發售

養身培元補腦藥

大瓶二元 小瓶一元二角半

健強健 無不日 此補之 腦者以 有關於 不足皆 虧氣血 陰耗陽 傳病及 弱之遺 子女怯 自致病 損傷之 凡酒色 退之弊 銳進速 之功無 衰起廢 正有扶 和平中

百齡精鐵血補

每瓶一元

專取西 國珍料 配合精 函鐵精 然已鍊 淨絕不 妨礙腸 胃功捷 補血使 白血輪 變紅身 體強壯 氣力倍 增一切 貧血症 非此不 能復元 調理婦 女尤必 不可少

止咳補肺[illegible]精

大瓶一元 小瓶七角半

肺癆症 肺虛癆 可救藥 癆症亦 亦愈雖 咳常服 郎痰瘤 亟數服 貴品類 和以諸 所提煉 國高要 此係西 咳成癆 傷每由 一經受 血總體 吸爲氣 肺主呼

集成儲蓄公司

本公司資本洋八十萬元已集得四十三萬四千五百元總行設在美國阿理索納地方領准美國國家註冊通行今為利便中國紳商起見在上海設立分總行又於南京漢口河南蕪湖設立分行而駐滬駐寧駐漢各美領事署均經註冊立案凡欲向本公司存儲者請臨本公司取閱章程可也

再本公司所定章程有美國國家允准之特權別人不得仿效

今將簡明章程錄後

存欵以五元起碼十元百元均可按日照數存於公司

還欵俟存欵至十二個月之後本公司視存數多寡每年提四成換號付還

每月存洋五元十二個月存洋六十元共取本息洋九十元
十三個月存本六十五元應付本息洋九十七元五角
十四個月存本七十元應付本息洋一百零五元
十五個月存本七十五元應付本息洋一百十二元五角
十六個月存本八十元應付本息洋一百二十元
十七個月存本八十五元應付本息洋一百二十七元五角
十八個月存本九十元應付本息洋一百三十五元
十九個月存本九十五元應付本息洋一百四十二元五角
二十個月存本一百元應付本息洋一百五十元
二十一個月存本一百零五元應付本息洋一百五十七元五角
二十二個月存本一百十元應付本息洋一百六十五元
二十三個月存本一百十五元應付本息洋一百七十二元五角
二十四個月存本一百二十元應付本息洋一百八十元
以次按月照數遞加利息

上海總分行設在福建路四百五十號四百五十一號電話三千零五十二

總理 唐元湛 周晉鑣
協理 施肇曾

甲1067

開設上海法租界大馬路東首吉祥街吉如里

海上獨一特別改良

玉津池汽水盆湯浴堂 廣告

冷熱汽水龍頭

特裝電光燈電氣風扇光騰四壁遍座清涼

謀得利總公司 上海

在英大馬路東首黃浦灘

頭等洋琴自行琴風琴手拉琴口琴多至幾百樣可包永遠不壞○軍營樂器戰鼓號筒笙簫弦笛一應全備三十相年來南北洋軍營由小行購辦者早蒙嘉許近

分設法界陳列所內

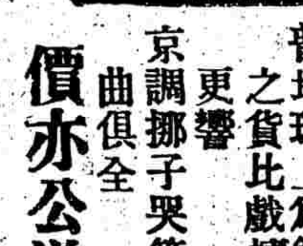

唱戲機器 普地球上為第一之貨比戲檯上更響 京調梆子哭笑小曲俱全 **價亦公道**

英商謀得利有限公司謹啟

戊517

注意

敬啓者茲有外國著名文學家深通英德法等國言語及普通一切銀行通商簿記進出諸事務兼各等普通課程願教授夜塾如有志諸君欲增長智識學問者請向崑山花園四號西人Mr. P. Kirchner接洽不聘之東修從廉亞往東西洋留學爲

甲1038

七十老人拜上 己467

括打藥房雅鑒

服年尊製眉壽丸一年所得效果有足以此成詩三章匪耄者謝紀實也○言道蓋晚惟虛漫漸兒生丹如無處病命多盈待丹何何竟竟也靈丹三名眉壽丸服經加百日日日喜加餐豈但頑軀健年歡一子孫愛養年七十喜極淚還沾

妙手回春

南京江梅溪醫士旌德名諸生也醫理素具熱心精通醫道八月間小女在寓校肄業偶得重症施醫束手先生而病若診失再之恩全方再再造愈失奕可登誠不以嗚謝報端陽以黃種謝敘黃種書個

丁107

倘能常備一箱可保一家無肺疾癆切之患

助肺呼吸香膠

最靈妥 最滋潤 順氣平 喘止咳 嗽化痰 為水功 效快速 斷根極 易

助肺呼吸香膠主治效能

這是西來助肺的良材和勻呼吸的要品凡肺疾咳嗽的病不論新舊輕重一經入口立能痰化咳止當覺喉嚨滋潤口角生香如能常備一家但可保一家的人身體無恙咳嗽肺病的患處且可保一個的人面色潤紅助肺呼吸香膠就是吃了的功效

因吸膠人的肺健了呼吸勻了那胃口也好起來了

然既然得了胃經的許多滋養料心臟的血液自壯也起來了若是五臟皆好這個個遍身那有不肥的道理特勸我同胞已患肺病的這個助肺呼吸的香膠

是萬萬不可不吃的

此膠味美而甜氣香而清入口即化功能滋生精液以潤喉性

力助肺壯而呼吸勻

能化痰止咳以清肺如老年氣喘痰塞而咳者隨時食化三四塊立能順氣平咳止中年傷風乾咳或濃痰厚結或咳少痰多或喉管發癢頻頻咳嗽不止或操勞過度以致肺癆咳嗽神日必吐稀痰精耗衰

皆變為痰內臟養生之精液

三四次如幼年偶感外寒若不治愈則身體決無健壯之驚風驚嗽頻咳不止大為可憂或傷風若不即愈便成肺癆水往下此膠隨時服之一二塊能使內痰立結之致患急慢咳自止且則由大便而出往往上則由喉管吐出痰去則可免一家赤子肺自壯而呼吸自勻若能常時備用肺病保決無一痰驚之患

肺體既壯則長大自速

小箱四元每打廿元外埠托局函購原班保險 大箱四元每打四十元

回件總發行所上海四馬路老巡捕房對面杏花石三層大洋房

五洲大藥房

專治哮喘氣急百試百驗

雙料二角

症必須此丹二粒服下立刻氣平喘止痰消咳定胸膈寬暢其患若失一切頑痰悉從大便洩盡是貴品煉成能以少勝多以奇制勝較尋常大不相同凡醫藥方藥不能見效及服各種藥水時愈時發者請速一試無不斷絕根株眞百發百中之仙品也每瓶一元每料六瓶五元小瓶六角廣東彭壽堂鋪分上海棋盤街石庫墻門內

哮喘氣急方藥不知凡幾雖皆自誇神妙然欲一服下立見奇功一瓶服完永不再發者不特絕未之見且絕未之聞本主人煞費苦心覓得一種力大效速良方秘製哮喘氣急斷根靈丹不論新久哮喘氣促而遠元氣虧損久咳不愈痰塞咽喉臨咳虛汗或致失音吸烟人大便秘結等

要聞三

蘇州近信

▲蘇撫札文　蘇撫陳伯帥近札蘇臬文曰案據泰州電局詳稱查馬翔鑾久無人控訊無爲害實據州乃疑擬非情眞罪當致治攸關乞帥憲矜憫明刑派委提省集訊確實以成信讞商學界周肇鵬梅肇堂王澐楊耀南史南薰等叩等情查此案昨據附生馬昌期等電達到院業經嚴切札司飭州會學戒飭管束並令將馬翔鑾訊明詳辦在案現在馬翔鑾已據朱牧酌擬監禁具稟到院查核州稟查情形馬翔鑾平日劣跡召告以後雖無人控僅就其上年揑名誣控平糶局董一案而論已足辦其揑造贓款汚人名節之罪朱牧以該劣紳堅不吐實止擬監禁之年限衡情尚屬輕縱豈能因召告無人併可舍查辦有據之案而不究况此係刑事究於商學兩界何所干涉即使地方官辦理失當糾正之責自在上司商學兩界中人事不干己何得出頭干預貿然電瀆適者朝廷預備立憲方將予民以公權論者正以國民程度未及恐致瀆亂法紀相爲詬病周肇鵬等既則厠商界學界之中應非皆無知識之徒宜如何恪守範圍乃竟曲庇劣紳淆亂是非上撓官吏執法之權此風一開殊與憲政前途大有窒礙合行札司立飭查明周肇鵬等何人屬商界何人屬學界並於商學界有何項職務抑係平民據實具覆以憑核辦至馬翔鑾應否限年監禁抑或提省澈究照例辦理即由司核議飭遵特札

又云爲札飭事光緒三十四年十月十八日本部院衙門接到泰州電局譯發來電據稱州押馬翔鑾一年召告無人憲飭訊確該牧未復訊牽擬三年監禁未免情輕法重罪疑維輕况無供據追求帥憲主持澈底提省研訊確辦成信讞服人心附生馬昌期呂屏等叩等語查此案前據泰州朱牧以劣紳馬翔鑾即馬呈圖平時招搖唆訟控案纍纍上年因該縣平糶一事揑名控告局董捐派私飽查係子虛稟經批飭府其所捐湖北試用縣丞斥革歸案審辦嗣據泰州追取捐照呈司詳經咨銷在案現在訊供如何應擬罪未據錄供詳辦惟如朱牧原稟該劣紳揑名誣告局董會經覓得該劣紳親書信函核對原案筆迹相符是其揑名誣告已屬信而有徵且其藉端興訟妄告官長曾據其父馬昌慶呈明有案足見該劣紳之恃符妄爲即在所親亦不爲其諱言該生等事不干己輒敢出頭扛帮已屬不合即使馬翔鑾實有冤抑該生等欲爲剖白亦應遵式來轅具呈豈有一紙電文遽達本部院衙門之理况該生等係屬部民對于父母官竟稱該牧尤屬目無官長亟應查明澈究以遏囂風而端士習合行札飭札到臬司刻飭泰州移會儒學立傳馬生昌期等到案嚴行戒飭並隨時管束察看如再不知安分即行詳請革辦一面將馬翔鑾訊明擬辦毋延此札

揚州近信

▲調查員開會　江甘選舉調查事務所於本月二十二日午後兩點鐘假座羊巷府中學堂開調查員大會屆時各員先後蒞臨公同研究城內各區調查規則及手續以資實行現已擬定二十三日分投調查各巷矣二十八日查竣云

▲罰款補助學費　江甘高等小學堂經費支絀富由江都袁南生大令稟商兩淮運憲趙都轉蒙允於罰款項下撥洋三千元補助該堂常年經費已經袁大令具領在案該堂得此經費既可支持且可望擴充形式備辦儀器也

本埠新聞

城內

◉國喪縣示　上海縣李爲出示曉諭事照得本縣於二十五日早晚在本署大堂爲 大行皇帝 大行太皇太后大喪哭臨三日例應率同僚屬及紳士軍民人等行禮舉哀凡上大堂台階者無論何項服色均應一體跪聽宣讀遺詔其在台階下看望者不必强以行禮其兩面錢糧櫃上不准站立除飭差傳諭外合行曉諭爲此示仰紳商學界軍民人等知悉一體遵照毋違特示

◉抄出兇器　西瓜船主胡秀奎前曾投縣具報在治下浦東二十四保五圖綱字地方遇盜失物求恩究追李大令飭捕往查茲據捕頭徐文等購線緝得該處左近有匪類王阿三王根千二名與此案情形大有可疑因往捕拿阿三巳聞風逃去該捕在其家內抄出凶刀一把洋鎗一枝火藥一包及鉛彈等件於昨一併解縣請示午後該捕在法界將根千拿獲送押捕房先行回縣稟報大令著候歸案訊辦

◉官事　淞滬釐捐總局提調張詠霓太守壽鏞昨至道轅請假三天回原籍省親　出口布捐局員許子仁明府寶綬稟知由蘇回銷假

南市

◉議董辭職　工程局接議董穆抒齋黃涵之兩君辭職業經各董於二十八日午後集議應即公同推補以重職守云

◉運嗎啡者應重罰　岳州輪船水手莊秉仁携帶嗎啡八瓶爲巡士拘局由當値處分管押候訊嗎啡儲局

◉竊金鐲　小竊趙金方竊某甲之金鐲質在南市某押鋪爲法捕房拘獲捕頭派包探赴工程局協探吊贓由當値處准之

閘北

◉停止刑訊　三四兩路分局於二十四日起停止刑訊凡尋常細故均歸遇番巡長秉公調處姦拐盜刼等案拘押候訊

英租界

◉賽珍會古瓷已獲　聞古瓷賽珠會董事云昨日所傳古瓷賽珍會失去黃秀伯觀察古瓷一節茲查實緣黃觀察另行藏弆未告司夜巡警以致有此誤傳也

◉勿以禮節誤要公　英美捕房勃總巡前以華印各捕奉公辦事之時凡遇總巡副總巡及幫辦各副捕頭等均不得擅自舉手行禮業經示諭在案茲以各捕仍未能恪守定章昨復出示禁止略謂各捕在路上差凡遇總巡人等如有說話方可舉手蓋因總巡等時或不穿號衣本不願該巡捕顯明其來歷該捕應知注意公事不應觀望總巡以致被人察破認明示仰各捕恪守勿違切切

◉交通之要機　郵政局僱差馬金堂前日在房控將要信件九十封拋入蘇州河內旋爲再子任桂林撈獲送入局中當由郵政司查悉飭探將馬拘入捕房押候解究

◉搶劫留聲機器　前晚九時有陳鳳卿者行經康腦脫路被匪徒六七人持刀戳傷腿臂等處刧去留聲機器一具戲片二十二張經馬差印捕查見車送捕房捕頭命送醫院療治並飭探目張雲忠嚴緝

◉竊取皮鞋　蔡九如者向在戈登路工部局操場當西崽該處迭次失竊均未破獲昨日蔡因竊取皮鞋一雙被探陳永康查獲解入捕房押候解訊

美租界

◉失足　東洋公司碼頭昨適松山丸輪船抵埠正在運貨忙碌之際距有小工一名失足墮浦尸身未獲昨由捕房函致水巡船查核

◉拐逃　張阿秀之妻陳氏前被嚴正林拐逃昨在西華得路被張尋獲當將男婦扭送捕房嗣因不願涉訟奉諭飭婁管束嚴押一天以儆

◉胡鬧　粤人郝家祥前晚闖入密勒路陳王氏家胡鬧並洒藥水損壞氏之衣服當即鳴捕扭入捕房郝因自願賠償洋念元從寬示放

◉索欠　金阿虎昨向西華得路婦人溫徐氏索欠行兇氏即喚捕拘入捕房飭押候究

◉小竊　陸四咸昨竊浦東某作場之時鐘衣服姚子明竊取某棧橡皮由探先後緝獲拘押捕房候辦

法租界

◉火警　首善里巨誠祖廣貨棧房前宵失愼洋龍疾馳蒞救已延燒萬源森瑞太昌廣貨莊等計屋數椽

◉交保候查　電車公司漆匠粤人楊安才被同廠匠人吳小福控由捕房以攔途行兇搶洋念餘元等情經捕頭飭拘解公堂訊問據楊之母偕同公司司事林鴻投訴代剖以楊被誣求鑒等語詰之楊供因頭目某甲轉托小的向吳索欠洋三元以致口角有之並不行兇搶洋求究司馬以各執一詞應由西官商判原被一併交保候查明再行訊辦

◉拐小孩　陳阿東因拐趙富之小孩被控經訊押退交在案逾時日久抗不尋交故請提案復訊陳忽不提案圖翻供中西官以案關拐匿判移送上海縣從嚴訊究

◉拐女郎　常州女郎鳳大前被范永林李吳氏串拐及陳有松沈陳氏在茶館紛爭爲探拘訊一併管押在案旋因鳳大之母高徐氏同壻顧明夫投廨稟訴求領司馬判候函致善堂將鳳大送案再核永林吳氏仍還押有松陳氏訊既無干應即開釋

吳淞

◉錢店與稅課之關係　吳淞貨捐局以上海源元庄倒閉後着各報關行所報船商貨厘一律現納惟江北來滬運豬船商素來十天期銀解繳刻亦令現完經淞滬釐隆王去發等豬行九家聯名稟請上海商會轉呈厘金總局請照前律完繳云云

◉砲艇被撞　蘇中營一號砲艇被狗安鴨庇股帆船撞沉稟經督憲端札滬道由蔡觀察委好稅務司提同原被屢次訊斷減價賠償飭得船廠王趨辦會同中營管帶杜游戎估計造船價值約三萬餘

透魯士人體滋養料發明之緣起

此透魯士人體滋養料始於西一千八百十年西士透魯士以學生經驗衛生以新法發明此藥親嘗有年證之日性味和平效力極大迄今歐美兩洲人民莫不常服此藥目爲壯身肥體唯一無二之妙品且壽至長一百二十四歲

於是此方遂流行西士屢經皇家醫生化驗無不嘖嘖讚美並家培植花木蔬果必得相當之滋養料以灌溉之則花木長蔬果大較速色味必佳乃一定不易之理人爲萬物之靈苟無相當之滋養料發榮暢茂可立而待至壯自壯至老雖能無病既病必受病然人生自幼料猶花木蔬果之必吸受雨露然人生自幼安得如花木蔬果之滋養料 諺言藥補不如食補飲食爲滋養之最佳飲食而外固宜別有輔本已傷有雨露不能爲力是則其所不足補其所有餘者在舍此透魯士人體滋養料其誰與歸 今本藥房訂立專約特運來華我知衛生家必爭先購服俾使一身壯健百病消除保長壽命 命所謂非尋常補身藥餌所可同日語也

人體滋養料之先發見於東

透魯士人體滋養料自米洲發見後風行歐洲全境近則南北兩京亦有醫學博士發明此滋養料頗其名日人間百二十五歲健康法正在日俄戰爭時代每逢軍隊出發養糖燐酸長命滋民之一般人饋行者俱以此長命滋養糖燐酸爲贐本軍人之健強身報國日特此藥力者甚多今則不特軍界之服官紳商學界女界兒童界人人皆服之是矣則滋養料爲用不其偉哉

人體滋養料之效力及服法

此透魯士人體滋養料之效力 專主滋補壯肌體 安神 養胃 健脾 固腸 肥體平肝 去滯 消痞 胃脘氣痛 作酸 清嘔惡 火 反胃噎膈 酒膈 腹脹 腹鳴 婦女肝胃經水各疾 口臭 七日後 見驚風夜啼疳積等症 小 諸病漸去 飲食知味食量加添精神 自爽諸病一二月後非但不作且能身體增肥 益脾胃經 既得滋養之力日漸強健 日見活潑 而新鮮 則養生之機關因此 滋養料 逐一培補各部 其可決百體強健也

服法 年八人 四五歲至十歲小兒每日三次每次半分 三分 婦女每日服三次每次二分 老年病者三次每次三分 人每日水服俱開

定價金（原碼大盒四先令）（小盒二先令）今售大盒洋二元 每一打二十元 小匣洋一元 每打十元

人體滋養料初次來華之特別增送 人體滋養料之價定今已群言矣茲因初次運華又値本藥房遷移伊始因十月十八日起至十一月十八日止購滋養料一瓶贈送一瓶打者贈送一打 外埠函購如發信之日在一月期內一律照送 惟希不寄郵票用郵局匯票爲禱

中國總發行所上海棋盤街萬國大藥房廣告

商辦信義儲蓄銀行添招新股廣告 本銀行爲推廣主意挽回我國利權起見添招新股一百萬元每股一百元整不折不扣按年八厘行息半年付息一次以交銀之日起息任各處信義銀行支付其餘權利分紅利充富另有章程 職員一切應得之權利並乞就近取閱 湘潭 十五總 信義銀行 ◉衡州二街 信義銀行 ◉長沙南正街 信義銀行 ◉南昌石頭街 信義銀行 鎮江 二馬路 信義銀行 上海 鐵馬路天妃宮 信義銀行 ◉宮德大慶街 信義銀行 北京 前門外長巷下頭條胡同 信義銀行 宜昌 二牌樓 信義銀行 漢口 河街董家巷 信義銀行 昌芝麻嶺 信義銀行 武

蒙學畫報 每冊一角五分
內容十六門第十一新加百圖百卅定價全年四冊念八角
字母圖畫 每卷四角
小孩女不識字者可以看此自然易識無比
字母話解 每冊一角二分
字母描紅 每冊一角二分
工商談話 通信法
生意人不多讀書寫信不得以此自然可寫人須致
新水滸 初編十回 二編十四回 每編四角 從批售康
小學讀本 每部二角
將古來見史事要六字取五句用言節話注有每事均自圖
中華學社 上海 四馬路望平街

美界二智里十三弄括打藥房發售

療肺有方

吐血險症也咳嗽吐者其症尤重凡患此者肺必受傷難免成癆而天年不永矣韋廉士大醫生紅色補丸爲療肺之妙品止血之良劑請觀梁君冠臣之述而言之便知此丸之奇能矣梁君迺緬京仰光埠給賓號之司事人也居他路候士街門牌一百一十三號其言曰〇弟患咳嗽吐血已有年矣形骸羸弱骨瘦如柴多方求治而病勢日增不勝危懼恐有旦夕之憂適閱某華字報紙見所載韋廉士大醫生紅色補丸之功用奏效神奇遂起意一試即購此丸六瓶照方服之服丸之後不久即見大有功效往向不思飲食至此則食量大進咳嗽減而吐血亦止計自愈後至今已八閱月矣不獨百病可毫無而身子比往常尤強也韋廉士大醫生之紅色補丸誠妙藥哉其有造於予誠不可思議矣●患此等症得韋廉士大醫生紅色補丸而愈者不可勝紀其所以百發百中萬無一失者因其善能增長血脈去瘀生新柔者服之而剛弱者服之而強是以名播大陸專治一切氣虛血竭先天不足陽事不舉腰背疼痛積滯不化肝經不和腎虧不足左癱右瘓腳氣衝心山林瘴癘諸般瘡瘍婦女經來各恙月信不調多病小兒服之立見肥壯男子操勞過度酒色傷身與夫感受烟瘴者尤爲見効神速各處藥店均有發售或直向石叻海邊第一度吊橋腳韋廉士醫生總藥局採買亦可每罇價銀一元半每六罇價銀八大元不論遠近一律不取郵費

梁冠臣翁之像

萬國大藥房

遷移 大贈品

凡買本葯房各種奇効葯水等品在一月期內一例買一餅送一餅以酬惠顧諸君子之雅意

如購照相器具香水香皂魚肝油牛肉汁等亦有特別便宜

本藥房遷移大擴張之宗旨

本藥房因舊居房屋淺隘外洋藥到不便存頓故遷移至棋盤街泗涇路斜對洋式三進大屋內刻已裝修工竣於十月十八日遷入自向米國牛育埠運來透魯士八體滋養料透魯士治肺甜漿等新藥以及化學器具照相材料牛痘刀苗香水醫生用件牙醫用品香皂等一應俱備賜顧者移玉爲盼

本藥房新遷移格外放盤

本藥房自遷移之日爲始門售各貨格外放盤透魯士八體滋養料透魯士治肺甜漿一月之內半賣半送又本藥房著名之六臟藥及各種藥水藥丸藥膏藥油藥酒香蜜賣一瓶者贈送一瓶其餘如紅色補丸燕醫生良藥七種艾羅醫生補腦汁等良藥十種日光鐵丸月光鐵丸天然戒烟丸魚肝油精丸麥精魚肝油各司脫魚肝油上品魚肝油山得爾彌地金鷄拿霜濟生公司牛髓粉及各種香水香皂花露水等亦無不特別便宜外埠函購一律以酬賜顧諸君之雅意

本藥房代理米國佛羅斯貢邦補益藥水

此藥水專治肝房肺癰咳嗽虛癆飲食鮮進身體虛弱陰損陽虧及元氣虧耗形容憔悴一切病後戒烟後無不奇效此藥自米國來華已逾三十載銷場最廣名譽甚隆今本藥房代理發行破格便宜向售大瓶洋三元中瓶洋二元今定於本藥房新遷一月期內照碼七五折賜顧者幸勿失此機會

上海棋盤街萬國大房藥啟

安徽全省鐵路勸股票頭彩叁萬元

第念九會十一月十六日開彩

十七會大票照湖北向章一年作用於十一月十五日期滿速來換股兌紅勿誤過期截止作廢第廿九會仍設六萬張不中票鋤以換取路股頭獎副票號副票悉照舊章准於十一月十六在蕪湖開彩第五十五會點紅票准於十月念八日開彩湖南長沙分局歸楊蔭蕃辦理記長沙樂王廟側乂潭廣萬源經理坂府就近接洽 乙557

立止腦漏丸

本局向在上海興讓街開設有年業必揀選道地方須博考經驗精製立止腦漏一方早經海內馳名愈人無算精益求精專治腦漏虧症髓竭不密無論男婦老幼新久未愈實因風寒濕熱蒸釀而成邪入肺胃內臟清竅以致濁涕淋漓賦滋膏髓液循竅散流封藏失固久延大損精血耗散髓液頭如暈空耳鳴如聾肩背脊疼懸頭痛畏風目視少神乃敗症徐出甚則腦藥無功如不早治則損遠宜服此丸立見神效歷歷經驗輕者一料除根雖十年五載老病三日愆根屢試屢驗永不再發每料洋一元〇跌痰半夏麴大匣二元中一元二角小四角一元三盒業經歸上海棋盤街青蓮坊口廣濟神藥局內經理朱氏謹啟 閩麥蹄萃秀里廣吉神均有發售 乙704

先試驗後給價 已337

蟲牙痛立止藥

凡蟲痛必有蛀孔食香甜則發探此立愈每瓶一角每打一元批發代銷賣剩可退美界括打藥房

此烟用上等烟葉加工督製其味清香吃之有衛生之益而且價廉物美如蒙賜顧請至總經理處上海英大馬路德高洋行便是 呂宋老公司啓

品海老牌香烟久已膾炙人口 乙514

京都天寶齋●天下馳名●靈驗第一●異人傳授珍珠八寶化毒丹●包愈男女一切楊梅結毒限日全愈永無後患

京都天寶齋 花柳經驗良方 毒門聖藥 愈人甚廣

此丸乃本齋獨得異人傳授良方重用眞正犀黃珠粉血珀極品上藥泡製煉成專治男女楊梅結毒橫痃下疳小便皮破腫爛一切毒門無論初起染久包可限日全愈如前醫不精服藥不愈或痛醫圖利不顧人之性命飲關獨用輕粉升藥倒提丸等當時立愈乃毒氣內攻逢春又發四肢酸痛甚至鼻塌髮禿紅班起粘者綠毒藏筋絡且必染妻絕子其害非淺餘毒未淨其害不休此實樂者未得其法此者豈能安全今本齋不憎貢資修合濟世染者即將患丸服下立刻止痛消腫祛毒淨盡凡極重極危之症內藥一料立可全愈價雖略貴至效足值當可揚盡骨五一切毒氣且能生育無害屢試屢驗百法百中輕者火天全愈重者數天除退如用倒提丸輕粉升藥雷痲方痰凡有染此毒者雖諸醫束手危險萬分濟常試之方知本樂房藥靈方異之功也每料價洋十元每瓶洋二元〇另有珠黃下疳散每瓶洋七角如男女下疳疼痛或陽物臭爛或筋爛去半用楷此散立見拔毒去爛生肌止痛保復原形可仍生育種子此乃第一奇方也〇立愈珠珀五淋白濁丸價洋一元〇鋪在上海二馬路中市西鼎新里口石庫門內便是遠埠託郵政局購寄信局作鄭爨泉

百補牛肉汁

牛肉汁爲冬令補身妙品盡人皆知蓋人身血肉之軀莫妙補以血肉之物非樹皮草根等所可同日語也然同一牛肉汁而服之有驗有不驗者此何以故良以牛肉汁同而牛肉之曾剔選與否或有不同且製法則更有不同譬之肴饌品既不佳賁尤惡劣而謂能食之可口且益衛生者我未之見也欽牛肉汁一物牛身務選其肥若瘠牛則斷不可用病牛更甚服之非徒無益且損臟腑製法則須機器熬成火候尤務取其足庶幾渣滓盡去汁厚力雄並可久藏不變本藥房經售此汁二十年每年消數必至數千打蓋緣製廠中選製項眞人人服之有效所致今値冬令已屆到貨甚多特此發報廣告

俾欲服上品牛肉汁者趕緊購取試服每瓶實洋一元二角每打洋十二元並批售叻坡濟生公司珍珠燕窩牛髓粉功效與牛肉汁相埒服法較便每盒一元每打十元

總發行所上海三馬路中法大藥房 丙243

學界政界商界軍界注意

新文牘

全書準本月杪出版

是編分教育四冊政治一冊實業二冊財政軍政一冊外交十二冊共計八百餘頁裝分布套兩函定價洋四元現售豫約劵收以五百部爲限除售去尚存五十餘部售完即行截止定購諸君務於本月杪向原定處取書〇外埠發行所●北京官書局 天津官書局 保定官書局 奉天各書館 長沙鴻文書局 漢口中國圖書公司 杭州務本堂 寧波汲綆齋 紹興墨潤堂 蘇州瑪瑙經房 廣東兩廣官書局 南京南洋官書局 上海中國圖書公司 集成公司 南洋官書局 千頃堂

新官場尺牘出版

官制既更案牘亦因之而異此編皆近時名幕所撰凡新設之官新創之局往來案牘無一不備官界得此蓮花幕裏可省一席 書分訂二冊實價洋四角

官鄉新要則 二角 不日出版 發行同前 乙205

請看河南賈颺銘之來函

五洲大藥房台鑒余體素虛弱中年悞墮花柳幾至殞命雖得醫治稍好然究元陽已耗自知不久於世但苦由自作無所悔恨惟有待歿而已詎料命不該絕偶遇友人談及貴藥房之樹皮丸功勝參茸雖垂危亦能援轉以是託友照購一盒如法服之逐漸胃健體適血色形面頓然強壯足見靈驗不謬爰陳數語以謝並請大安此信由本埠寗波路興仁里新太厚票號轉擲閱者注意

制弟賈颺銘寓河南太平橋東翰林第 菊月十七日

養津玉液膏

止咳消痰 效若仙丹

凡有肺部受損此膏第一對症不拘風痰寒痰濕痰頑痰以及痰火痰飲哮喘氣急皆能立服立愈如若不信儘可當場面試

此膏專治男婦老幼諸般咳嗽服之效如影響奇在愈後不發無論虛寒咳嗽喘急痰火咳嗽臨臥咳嗽晨起咳嗽夜半咳嗽以及燥咳無痰行路氣急痰中帶血久咳失音寒咳白痰產後虛咳等症當盛發燥之時痰喘氣促言不得出食不得進速將此膏沖服頃刻安康功效之速似水尅火其藥補肺不膩降火不寒滋陰生金補虛療損無論男女已患年久諸醫束手若將此膏服後立見痰化咳止氣定喘平極重危險二三十年舊症茍能服膏一料其症永遠絕根誠普天下除痰止嗽之聖藥也●每料十兩洋四元起碼洋一元●此膏每日所接各埠仕商惠函皆云痰消止嗽賽似金漿玉液●魯處在上海三馬路丹鳳戲園後石庫門內●煉[illegible]大藥房發售 乙618

商業新聞

商業要聞

●上海經濟竭蹶之狀況　今先兌又長一二五標金四百二十五兩銀行洋厘七四三五銀拆二錢八分各銀行收進折票銀十五萬兩各莊現銀洋存底共銀十五萬兩洋八十萬元現市銀行放出折票總數六百萬兩然每日仍在逐步收進本埠經濟界自元源倒閉後近復有漢口連倒巨莊四家滬市大受影響連日折息高擡今早市折息五錢二分午市五錢值此市情凋敝再加以高大之息商界前途定多障礙也

●上海絲交平靜　今法匯四個月票長一法郎計二百九十一法郎半合銀一百兩怡和洋行買世興嬀司花經廿五担五百六十五兩遂昌洋行金蝶無錫白絲五包四百四十兩閩鷄頭二三號千金絲三十五包四百四十兩三十兩二十兩還因匯票畧跌絲市又形平靜矣

●上海絲吐近情　近日絲交又淡絲吐市亦現疲滯今瑞記洋行買進村索子三百担念九兩新時昌洋行山東絲廠挽手二百担價二十四兩七錢五

●上海各茶銷存總額　各茶市值鍋匯洋行買久成茶棧瑞匯一五平水茶四百六十箱又玉潤又三百九十三箱又春記又七百三十三箱價均二十兩自開市至今共售出工夫茶一萬零零四十一箱土庄茶三萬零一百二十九箱路庄茶十三萬一千九百七十九箱平水茶十三萬八千三百八十五箱除售出外尚存各棧工夫三萬五千六百五十四箱土庄一千零七十五箱路庄九千七百九十五箱平水茶二萬一千六百三十八箱

●上海煤炭市疲　煤炭已在當令之時乃去路甚形寥落故雖值滬水步昂而售價仍逐步疲修今芳谷等跌一二錢屑煤白煤均定芳谷選塊每噸八兩又普通塊七兩六錢赤坂頭號七兩五錢又二號六兩五錢田川塊六兩五錢老大浦塊五兩二錢五分山東煤五兩餘概同前市並少低昂

滙票

英倫匯電　二先令三辨士八之三
現期　二先令三辨士十六之七
四月　二先令三辨士八之五
四月　二先令三辨士十六之十三
四月　二先令三辨士十六之十五
六月　二先令四辨士十六之一
六月　二先令四辨士十六之三
法國電匯　二法郎八十六
六月期四月　二法郎九十一二之一
德國電匯　二馬克三十三
四月期　二馬克三十八
美國電匯　金洋五十五元四之一
四月期　金洋五十七元八之五
日本電匯　九十元
三十日　八十八元四之三
印度電匯　一百七十一元二之一
香港電匯　金洋七十五元八之七

金市

現貨標金　四百二十六兩
沙金合赤　四百三十四兩五錢
足赤條金　四百三十三兩
大條銀　念三辨士一八七五

錢市

英洋　七錢四分四六二五
龍洋　七錢三分九
本洋　一兩〇六
小洋折　六錢七分六五
銀元　四分八
銅錢　一百六十八千四百
市錢　一百五十千
洋錢找　七錢二分三
錢找　一千一百
衣牌　一千二百六十

蘇州錢市

現兌補水紋九百卅兩○一二五
合申九八規元一千兩
六錢九分一五
洋厘　四兩七錢五
小洋帖　六錢二分七五
銀折洋　三錢五
市錢　一百八十四千

杭州錢市

現價洋一千三百四十二元
合申九八規元一千兩
洋厘　六錢六分三
藤腐去　四元

寧波錢市

規價洋一千三百八十三元八角
合申九八元一千兩
洋折二角五
轉帳升二分

紹滙去　十九元五角
甬匯去　三十七元

查倉單

麥加利銀　一百念　十八折　大條一百六十三　洋一百三十三
滙豐銀　洋押二十五　十七　一千一百五十三　折十五　洋三百
德華銀　押　二百九十九　八十　折八十　洋五十六
正金　一百四十七　大條　折六十二　洋一百二十
道勝銀　洋押　六十五　七　洋五十
通商銀　二十四　洋四十　洋押七　折三十二
東方銀　七十五　洋五十
華比銀　五　洋押十　洋十
花旗銀　十一　十九　洋十五　折八
和蘭銀　三十　洋二　折二
衡底銀　十五　二十　洋八十　折十六
共存銀　一千九百十七　洋八十　折六百
大條　一百六十二　洋押五十三　十五

米市

常帮高機新　又高機新更　又高機新元　又高白元　蘇同高機破　無錫高機新　又高機尖　又高新更　又高白尖　崑山高機新　又高機尖　松江雙轉新更　又雙轉白尖　又雙轉新更　角里雙轉羅尖　周莊白尖米　陳墓白尖米　六直白尖米

六元三角　六元　七元　六元七角　六元三角　六元　五元八角　五元七角　六元一角　五元八角　六元　五元八角　五元九角　五元七角五　五元六角五　五元五角　五元四角

又白陰元　六元
紹金白尖米　五元三角
黃橋白尖米　五元三角
泗涇造更米　五元二角
珠涇造更米　五元三角
高小麥　五元三角
大小麥　四元五角

油豆

今到夾倉一號裝生油一百簍開出
豆油閩戶豆本街進
夾豆油五十件六兩八錢
島太牛元三百石三兩〇六

茶市

新泰洋行　一品香二五貢熙茶四十一件三十六兩五錢
履泰行　桂聲二五大帮茶二百念七件卅二兩
協泰洋行　桂聲二五貢熙茶三十一件五十兩

絲市

公平洋行　虎牙頂頭號千金廿包四百四十七兩五錢四百三十七兩五錢
閩鷄頭二號々廿包四百四十兩四百三十兩
泰和洋行　紅孔雀頭二號干經三十担六百十七兩五錢六百〇七兩五錢
公平洋行　藍鳳頭二號反車絲念包三百六十三兩七錢五三百三十七兩五錢
瑞記洋行　五獅頭二號干經廿五担七百十兩七百兩
豹牌頭二號々廿五担六百九十兩六百八十兩
法昌洋行　二號洒陽絲念包四百兩三百八十兩
(STS)頭二號々念包四百兩三百八十兩
禮和洋行　金鳳八繭灰經卅担二百五十兩
遂昌洋行　玉璽七里白絲念包五百十五兩
新時昌洋行　頭號洒陽絲五包四百兩
(KCTS)頭號々三十五包三百五十七兩五錢
藍鳳頂號反車廿五包三百六十五兩
公平洋行　棉州黃絲念五包三百五十五兩三百五十兩
遂昌洋行　金鹿頭號九至十二經廠廿担九百廿兩

辦香廬　消痰聖品

崔氏辦香廬總發行所○謹防牌號字號上海縣告示混冒甚多格外注意如由民局購辦必須郵局先發一函關照

崔製消痰半夏乃本廬崔宗武驥雲氏始創行世自發行以來寰地球中外各國莫不同聲譽美有口皆碑若咳嗽痰喘咯血痰飲等症百藥不能奏效者只要身體未僵服後立慶起死回生天下愈後謝函並將原來郵局圖記民局蓋章之信封一并裝訂成冊置之案頭俾惠顧者信手披閱以存其眞不意華人惡習凡是馳名之物必然巧借名目仿造欺人言之實堪痛恨近因屢接中外各埠來書述及誤購僞藥每每東之高閣云云但念天地之大尙不能使毒蛇猛虎盡成瑞鳳辭麟何況滬上僞藥亂眞小人慣技也耶伏願中外君子認明

崔氏辦香廬牌號

在根德里內室懸上海縣正堂李嚴禁僞藥告示帋包上有雲龍商標仿單上有驥雲化學名家化驗有是的眞始創服後如無功效非惟甘受重罰並任憑登報痛毀名譽本廬當敬受不辭茲恐治症尙有未悉之處特再詳明如左珍珠龍涎香茄楠香眞化州賴園吐瑞橘紅等品方

五勞七傷諸虛白損房勞過度破金見紅老年痰中少年痰厥喘氣急痰壅聲斷乾咳無痰久咳成勞嗜煙傷肺病後肺虛痰迷傷肺液各種痰飲各種咳嗽治症凡繁及纏綿如患以上諸症輕者一盒即愈十分危重者至多一料包可斷絕根株保不復發本主人實事求是精益求精濟世情殷愛人如已區區苦衷伏維公鑒　文武痴癲狂羊癎病因咳遺精久咳不愈哮心驚舉止失常久咳失音氣虛多痰肺癆腥痰咳

大匣洋十三元二角　大盒洋二元四角　小盒洋一元二角　每料六

各省經理另有定章

上海湯盆弄新橋南堍香店約十餘家　粵根德里內辦香廬總發行所崔宗武驥雲氏啟

巳697

諮議局章程凡我國民苟非廢疾犯罪及營業不正者人人皆有爲議員之資格議員之職掌所以參與全省立法權及贊助官吏稽查財政非有素養不能勝任凡我國民苟熱心國事思於鄉里有所盡力不可不於政法加之意也本館出版政法書將及百種茲擇其尤爲重要者分別列下

熱心諮議局者鑒

總發行所上海棋盤街商務印書館　分設　北京　奉天　天津　濟南　太原　開封　成都　重慶　漢口　長沙　福州　廣州

一　政法入門書其目有二可爲學習政法者之先導
- 立憲國民讀本　二冊三角　張元濟校訂○此書於國民普通政治上之智識及其權利義務言之至詳立憲制度講述尤爲明瞭
- 地方自治淺說　一冊三角　孟森編○就外國現行之制合之吾國現在所行之事參考比附斟酌損益詞意淺顯語語可見實行

一　普通政法書其目有六可以養成政法之常識
- 法學通論　一元七角　卷一總論卷二各論總論論法律之全體原理各論論法律各部之性質
- 法制經濟通論　二元四角　是書各科略備皆日本名著初學讀此政法學門徑略備
- 政治講義　三角五分　嚴復著○此爲嚴君所演說多述西國名家討論之言其實備該
- 日本法制要旨　一元　是書分四編一總論二三述現行之大體四論法律之適用
- 政法理財科講義　每冊五角　此爲日本早稻田大學講義譯成漢文以備我國人之用
- 日本明治法制史　九角五分　述日本法制沿革變遷極爲詳備

一　憲法書其目有六可爲預備立憲時代之研究
- 政治學及比較憲法論　二元五角　是書所論始於政治之原理終於英德法美憲法之比較
- 憲法研究書　一元　書中網羅各家學說足爲治憲法學者之先導
- 預備立憲過去事實　二角五分　述日本開國會以前預備之歷史可爲效法亦可鑒戒
- 萬國憲法比較　三角五分　讀此書可知各國政體之得失異同及各國憲法之體裁與憲法之沿革
- 憲政論　四角五分　書言立憲精神在以民志爲本並述議會源流選舉方法
- 日本憲法義解　三角　日本伊藤公爵親赴歐洲考察憲政歸定憲法又撰此書以明其功用

一　議會書其目有四可爲諮議局辦理選舉及議會之指南
- 日本議會法規　四角　日本議會選舉方法辦事權限及經費具見此書足資議員之參考
- 議會政黨論　五角　我國已設諮議局將開議院則政黨自然發生此書可爲先導
- 十六國議院典例　一元半　十六國爲英德法美意比奧匈和蘭丹麥瑞典那威瑞士日本西班牙葡萄牙
- 議員必攜　近刊　奏定諮議局章程半多取法日本此書爲日本議員之要籍

一　地方自治書其目有三可爲諮議局籌辦地方行政者之參考
- 自治論　七角　書中詳言諸國地方自治之制頗詳
- 歐洲大陸市政論　一元四角　凡教育交通衞生警察等無不詳載
- 地方自治財政論　三角五分　分四編一總論二歲出三歲入四共有財產五地方債

一　法律各書其目有八可爲講求法律者之研究
- 日本六法全書　一元五角　譯日本憲法裁判所構成法民法商法民事刑事訴訟法合爲一編
- 日本法規大全　八十冊廿五元　日本各種法律命令等萃於是編附解字一冊以便讀者查檢
- 比較國法學　七角　舉歐洲各國各種憲法制度參以日本法制詳叙比較
- 國法學　一元　此編推闡國家成立之原因詳稽精義正確足資研究
- 行政法泛論　一元二角五分　書都四編於中央行政及地方行政條分縷析言之綦詳
- 行政法各論　六角　此即總泛論之後分爲財務司法軍務內務外務五編
- 民法原論　二元　是書博采德法諸國大家之學說[illegible]
- 孟德斯鳩法意　六冊三元三角　嚴復譯○書中凡自希臘羅馬以來各國法典莫不詳究

一　政治各書其目有六可爲講求政治者之研究
- 小野塚政治學　一元　是書發明政治要義使人人皆知擔荷國家之責任精確不磨
- 那特硜政治學　四角　首論國家之要素次論國家之生理持論不偏足爲研究之助
- 列國政要　三十二冊十元　出使大臣端戴二公出洋考察政治時所譯輯全書約六十萬言
- 歐洲最近政治史　五角　備舉最近世紀中憲法會黨變革戰爭諸政十六章詳晰無遺
- 政治汎論　一元二角　綜論歐美政治沿溯源流參以臆說衡以今世都十六章三十萬言
- 歐洲新政史　八角　於歐洲各國大局之變遷政體之改易述事紀載瞭如指掌

一　財政各書其目有四可爲講求財政者之研究
- 經濟通論　七角半　言理財者當知經濟學之原理研究財政者不可不讀此書
- 計學教科書　一元　書分三大綱曰財產曰貿易曰析分引證取譬皆就中國立論
- 國債論　三角　土子金四郎著　詳述國債之性質種類及其利害得失斷案確實深可依據
- 理財學精義　四角　是書爲總理學務大臣審定本首總論次生殖分布消費

一　教育各書其目有三可爲講求教育者之研究
- 日本明治學制沿革史　五元　述明治學制變遷原原本本詳舉勿遺
- 歐美教育實際　一元二角　述英法德美諸國之教育皆由實地觀察而來
- 德國學校制度　四角　綜德國公私學校一切章程皆備足資模仿

一　警察書其目有二可爲辦理警察者之研究
- 警察講義錄　十四冊五元　是書於警察科目最新最備用以教授至爲適宜
- 日本警察法述義　二冊八角　此書比前書較簡於警察法理搜採精要推論詳明

一　統計書其目有一可爲辦理統計者之研究
- 統計通論　一元四角　書中詳凡精凡微引新異導人入勝摘其異聞足助雅談合人忘其爲統計之學有志此學與從事統計之士大夫一讀自知其妙也

凡購遺精藥○必須認明京都大寶齋○此丸有中流砥柱之力○挽回造化之功○確係遍天下第一之靈丹

包愈立止遺精聖藥

凡患遺精之症皆由腎水虧耗相火上炎或因思慮太甚酒色過度以致心腎不交無夢亦洩見色即流久之面黃肌瘦腰痠腿軟四肢無力虛損勞傷由此起矣若不早治將來根深難愈市上治遺雖多對症者實少本齋深悉病源覓得異人秘方名曰純陽必愈丸專治遺精滑精有夢無夢精冷精薄等症服之奇功立見當日可止明知精爲一身之根本精神充足則身體雄偉百病不生如夢遺及遺洩即陰虛腎虧諸疾作矣此丸功能固精益髓滋陰補腎輕者一服二盒包愈重者一料除根永不再發若與速服兩旬大補氣血諸病不侵精神倍足預設可待○如外貼遺精膏取效愈速○每張洋七角

此丸每盒洋一元每料六盒洋五元遠處信購郵政妥速上海二馬路所里石、重門內京都大寶齋謹啓

包治楊梅結毒 此丹試驗第一妥速

上海二馬路棟雲大藥房○秘製珠黃十寶搜毒丹○除花柳毒症極靈極妥極速推倒天下第一再無其二

上海妓林立青年子弟每爲淫毒所染以致楊梅下疳魚口便毒頻頻而作更被庸醫誤用升藥粉倒提之藥外形雖愈而其毒已入臟腑經絡之中逢春必發致有鼻爛頂穿遍身紅斑甚至四肢酸痛步履艱難俗所謂楊梅瘋也更有傳染妻妾子女或陽道已損嗣續攸關其害不堪言本局主人心存濟世覓得異人傳授靈驗秘方悉心考究再請中外名醫參酌妥速無弊名曰珠黃十寶搜毒丹服下立刻止痛消腫利便降火搜毒遍身淫毒悉從大小兩便而出能保愈後永不再發倘男子陽物潰爛婦女陰戶爛穿再探珠黃生肌散功能退腫去毒去腐生肌內服外敷仍可包復原形生育照常倘如不信可立保單以昭信實輕者二三瓶全愈重者一二料絕根永無後患○丹每瓶洋二元每料洋八元○散每瓶洋一元○內服外敷遠處信購郵政妥速○上海三馬路丹鳳戲館背後棟雲大藥房啓

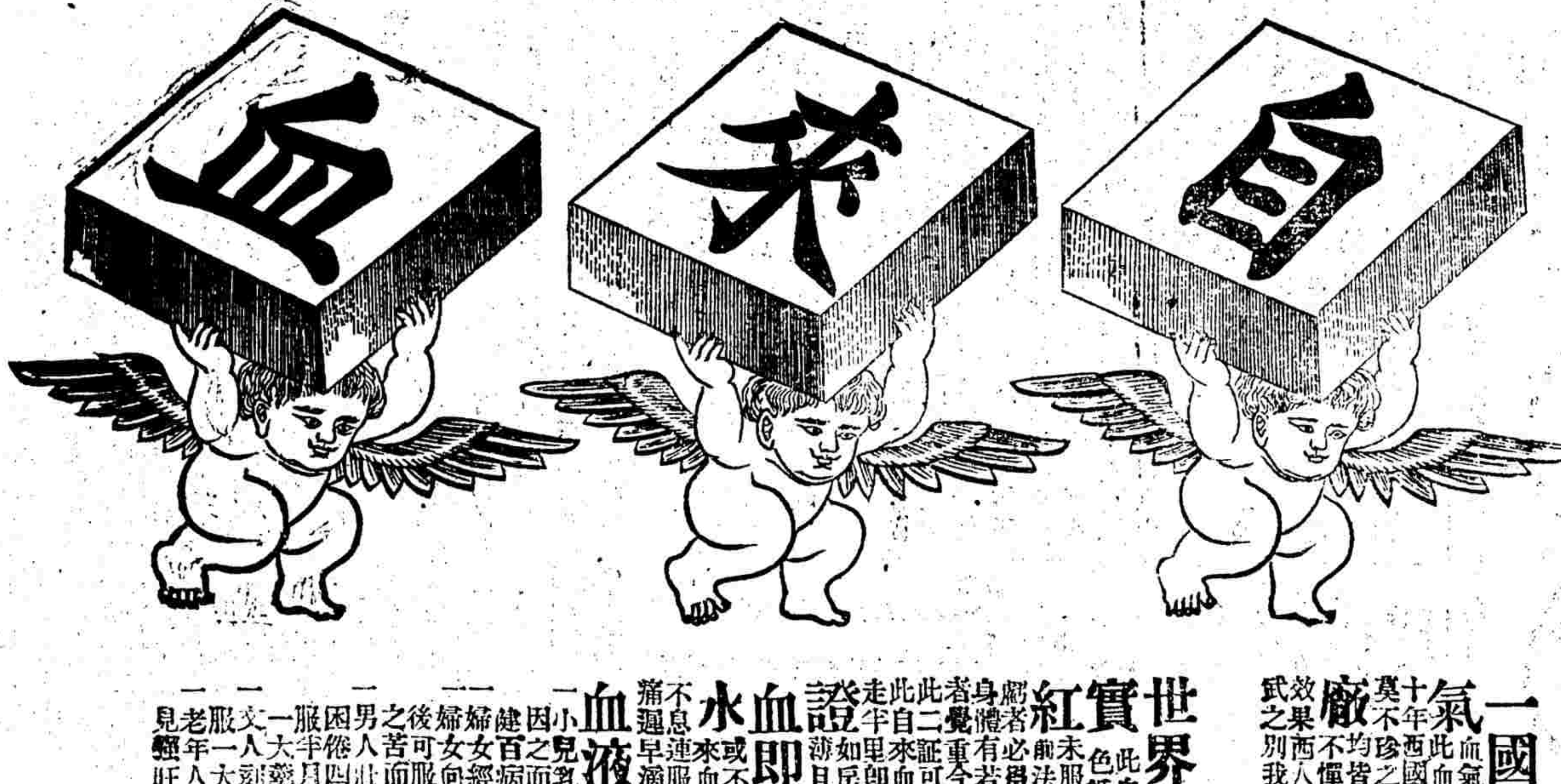

商 自來血記

一國之盛衰在於民氣而一身之強弱則在於血

氣血氣者夫固強國強種之原料也現今爲鐵血相爭之時代故吾人所急當研究而不緩者固莫如英國倫敦之皮台根百餘年之大藥廠此自來血乃適出現於今日而自來血之方爲各國皇家醫生所許可風行西土已數十年西國人民莫不珍之如寶本藥房精功製造均不惲辛勞特運原料來華發行今已銷去數百萬打者使凡心虧血少因而羸弱無力者一經服之均得益血壯體之效果西人最精養血之法故能八入體質強壯無病我華同胞切莫輕視此自來血蓋其中實有絕大之能力也

試驗法

世界開明萬事非有確實之證佐則萬不能道其實 此自來血專增心經之血液其功補益全體亦可試驗而得之如瘦弱之人面色紙白其血之虛也可知服此自來血七日之後察視眼包皮之內皮則其色紅 試法未服自來血之前用針刺破手上之皮出血少許滴於玻片之上待既服自來血七日之後仍如前法出血少許滴於玻片之上此兩玻片相對則後玻片之血必紅於前此二者驗血濃質之用 虧者必得也如常人未服自來血之前先磅身體有若干重待服七日之後再磅之必能加重半磅 或未服之前先將十五磅之物用力提舉覺有何重量服七日之後則向之覺重者今則不覺其重矣 此二證可知服自來血至七日之後即有功效 既能加全身之力又能加增全身之健力 如向之走半里即心跳者今則走一里而亦不覺心跳矣 最明之確證 因精乃血所積聚如血虧則精必薄服之後則精水必濃而溫 故補血即所以補腎 更有可試驗者乳母之乳水或不足或欠濃服此自來血七日之後則其乳水必能增濃三倍 又如婦女經水或淡或冷或早或遲或痛或漏服之一月則淡者變紅且無冷痛遲早漏瀝不息之患 以上均可顯明其功效者也 自來血能多則每月調勻 均有證明服必無愆期

血液驗法也最易試

小兒乳水不足先天虧弱常苦多病或至四五歲尚未能行走此即氣血不足之明証痛精童癆即因之而成凡五歲至九歲小兒可於每飯後服自來血一小羹匙每日三次開水冲服自能身壯骨健百病不侵幼時血足到老無恙

婦女經水不調或經痛或經冷服之非但調經且能種子母體既健所生之子自必強健

婦女向缺運動血氣不和終日悶坐憂傷抑鬱致肝火上升腰痠腳痛四肢浮腫麻木無力者每飯後可服一大羹匙開水冲服日三次七日之後血分日見充足肝火不升胸懷暢快決無鬱悶煩惱之苦

男人壯年時疲軟浮腫頭暈眼花先天不足或房勞過度最易消耗血液以致面黃肌瘦或憂勞過度精神耗散之人服之精神振作肝旺胃呆耳鳴夜夢不安遺洩等患者連服一大羹匙開水冲服以服半月則面色漸紅潤諸患悉除自然身壯而力健矣每飯後服

一服半月則面色必漸紅潤以致心血耗虧面色如紙骨瘦如柴或吐紅精神衰耗者可每飯後服七日後漸能心力壯健血氣充盈如能常服身體豐胖愈見肌潤骨健精神日增

老年人大便結燥胃呆脾弱者如上法服之自能開胃健脾返老還童之妙

◉總發行所上海四馬路老巡捕房對門青花石三層大洋房五洲大藥房

小瓶一元二角 大瓶二元二角 每打十二元 二十二元

泰西名醫打秘方創製新法戒煙薄濟水每瓶一元二三元燕窩玉液每瓶二元四元實價無扣

神藥奇功

戒煙薄濟水功用服法已另有告白詳載惟此水尚有許多奇妙令人不可思議茲特撮要錄左○一年多老癮諸藥試盡屢試不脫者服此數日即覺心癮漸淡半月便可除根○一因病上癮一戒即發原病者服此非但斷癮兼能愈病○一因吸煙過多精神疲倦日夜思臥懶於行動者服此即能壯筋健骨精神培增○一吸煙既久陽痿精衰步履艱難服此立能壯陽固精房事不倦○一吸煙人飲食無味大便艱難或成煙漏者服此能使臟腑調和開胃進食大便如常人一樣○一因吸煙而咳痰多咳嗽者服此立能化痰止咳順氣止喘○一因吐血而吸煙者服此包能斷癮保不吐血○一吸煙人面黃肌瘦容貌可憎服此能使面貌光潔全無煙色○一性喜吸煙不欲戒脫而又嫌其受累者服此依舊可以吸煙如遇要事偶然停吸亦不覺癮○一吸煙之時最思吸烟惟服此水乃俟過癮之後方服隨吸隨戒故能斷癮不覺○燕窩玉液亦另有告白今更撮其種種奇效見非他種補藥所能彷彿萬一○一老年火衰飲食不化步履艱難服此能開胃健脾行及奔馬○一戒煙之人少年傷於酒色致吐血咳嗽肺虛痰紅服此能潤肺止血咳嗽立愈○一婦女服此調經止帶受孕安胎◉一童子虛癆不能受補服此最宜○一瘦弱之人服此一月必然肥壯○一諸虛百損服藥生厭者服此見色味俱佳自然歡喜

售處在虹口白渡橋北首仁智里十三弄括打藥房外埠函購託郵政局最妥無弊 E553

上海四馬路惠福里

至誠書局發行圖書

書名	册數	價目
學部審定 應用物理教科書	精裝 一册 / 並裝 一册	一元八角五分 / 一元六角五分
五版 最近物理學教科書	精裝 一册 / 並裝 一册	一元七角 / 一元五角
普通教育 礦物界教科書	精裝 一册 / 並裝 一册	一元五角 / 一元二角五分
正則英文教科書 第一	一册	六角
正則英文教科書 第二	一册	六角
正則英文教科書 第三	一册	六角
正則英文教科書 第四	一册	七角五分
正則英文教科書 第五	一册	一元
正則英文問題之答 第一	一册	一角二分
正則英文問題之答 第二	一册	一角二分
正則英文問題之答 第三	一册	一角五分
中學校及師範學校用 國民英文教科書 第一	一册	四角
中學校及師範學校用 國民英文教科書 第二	一册	四角
中學校及師範學校用 國民英文教科書 第三	一册	四角
譯漢 地方自治模範	一册	二元
湖北 新出地方自治講義	四册	三元五角
算術新教科書	上下二册	一元
中國鐵路綱要	一册	一元四角
日本教育行政法	一册	一元六角
憲法講義	一册	一元五角
漢口	一册	一元八角
銀行及外國爲替	一册	一元三角
中學英文讀本	一册	四角
英文前置詞用法	一册	四角
最近演題中學代數教科書	並裝 一册 / 精裝 一册	八角 / 一元
初等中學代數教科書	一册	六角五分
平面幾何教科書	一册	五角五分
新撰博物教科書	一册	五角
高等地學教科書	精裝 一册 / 並裝 一册	一元二角 / 九角五分
中學本國地理教科書	一册	七角
中國中學地理教科書	一册	八角
中國地理參考	一册	一元
最新初等動物教科書	一册	五角五分
最新初等植物教科書	一册	四角
最新初等生理衛生教科書	一册	四角
最新初等化學礦物教科書	一册	六角
初等實驗化學教科書	一册	五角五分
初等實驗物理教科	一册	六角
新體普通化學教科	一册	七角
中學動物教科書	一册	七角五分
普通適用理科教本	一部	一元七角
華英訓蒙初編	一册	二角
新撰普通體操法教科	一册	一元
中學教科化學提綱	一册	五角
中等教育博物教科	一册	九角
高等小學修身	四册 每册	一角
高等小學讀本	八册	
高等小學地理		
高等小學歷史		
高等小學修身教科書	四册 一部	七角
識字教科書	一册	二角五分
世界大事表	一册	一元二角
東瀛王學效果錄	一册	三角二分
萬國歷史年鑑	一册	一元
三朝野史	一册	三角
東游叢錄	一册	一元
珊海餘詠	一部	四角
李文忠奏議	一部	三元
李文忠外部函稿	一部	四元五角
李文忠朋僚函稿	一部	二元二角
鐵函心史	一册	二角五分
婦人集	一册	二角六分
洪武聖政記	一册	二角三分
西城風俗記	一册	一角九分
黃禍論	一册	六分

日本綿貫醫院廣告

本院長綿貫與三郎前爲博愛醫院長來申多年於中東人士氣候深加研究所有男女嬰孩內外各科以及一切疑難病症均能診治凡學生事務諸君來診者特別優待一詳細章程請移玉本院事務所取閱可也英租界靜安寺路北首大馬路泥城橋西堍金隆飯店後面 本院白

培元極品眉壽廣嗣丸

此丸乃壯陽廣嗣第一妙藥專治陽痿不舉或舉而不堅易洩難於子息妙在服丸後有外塗藥以輔之能得十分效果與別樣藥料大不相同試服一二次即可知其優劣蓋別藥力量淺薄故至少須服三錢方能有濟此丸每次僅服兩小粒計重不過一分二釐每日服三次統計不過一二分在服後不知不覺自然身體強壯日見功效即使偶服一二日亦勿斷數年衰力盡定能鼓勇而登奏愛任重材輕正可及鋒而試經試驗四海馳名願世之人試服之自能深信

其奇妙不測之功如能久服數十天更顯非常之效 每瓶二元半大瓶五元連外塗藥○遠處信購原班可寄信力自給

上海[illegible]男白 丙257

錬雲大藥房監製 補腎生精 扶陽種子 寒谷春生酒

此酒此丹有年邁無嗣年輕陽痿吃煙人精薄敗喪人體質服此扶陽種子左券可待矣

求嗣之道在乎男精女血充實而無病然乾坤施受故男以補腎爲先女以調經爲要男子腎經不足則有精滑精薄精清精冷及臨時堅而不射或以陽衰多寒或以陰虛多熱若此者皆男子之病種子之難所由來也雖廣置姬妾徒自勞刪本藥房種子良方係獲得之秘用各種滋補貴品六十四味君臣佐使相配酒性和平不寒不熱四時可服老幼咸宜專治男子諸虛百損五勞七傷命門火衰下元虛弱陽痿精衰舉而不堅既舉不久或精薄如水或未交先洩頭眩眼花步履腿痠以及前敘一切等症每日臨臥飲酒一杯諸恙悉平功效立顯雖白髮老翁年輕損弱之人服後陽堅耐戰妙不可言眞扶陽之秘寶種子之仙丹欲廣嗣續諸宜速服可許一索得男伯道無兒何患之有抑或婦人有疾再服本藥房婦科一索必姙丹則男女充實百發百中且所生之兒易於長大疾病不侵中外士商咸謂此酒有補天地造化之功調和陰陽之妙挽回宇宙間之大缺陷也○大瓶實洋四元小瓶實洋二元外裝洋鐵匣可寄萬里○另備鹿茸野朮海狗腎寒谷春生丹功 每兩洋三元雙料計二元二兩洋三元六元單料減半○婦科一索必姙丹○每料大洋八元○每盒洋二元

上海三馬路丹鳳茶園後棟雲大藥房啓

萬國九洲第一靈驗耳聾聖品

京都天寶齋○耳聾癥疾○我有神劑○服此立聽○不靈退洋

立見奇功每瓶洋七角 年老聾壁心服丸兩料無不復聽眞乃聖品 每匣一兩每料六合五匣

凡患耳聾一症皆因腎水虛弱相火上炎或因鬱火傷肝以致耳鳴耳痛耳聾等症本齋家藏良方屢試屢驗專治男女老幼久年初起一經服此立覺血氣調和呼吸通利善治耳聾也補眞陰生津液退浮火除邪熱雖十二三年念年舊症服此丸一料兩耳挖損吹之即愈 不靈包退還洋以照實信○另有八寶吹耳散如兩耳挖損吹之即愈

上海二馬路西鼎新里第二庫門京都天寶齋發兌 丙211

仙馬寶試驗治痴如神

京都天寶齋○眞正西藏馬寶治文武痴癲祠效無比

馬寶能有的眞經云治痴癲第一對症本齋濟世存心不惜千金購得眞正以救世人其性能入心肝脾肺腎治百藥罔效之症惟各種文武新舊痴癲狂妄痴獨羊獨錯心失驚服之最有奇效雖諸醫束手危險萬分只須錢餘痴症無不立愈大凡染痴之症皆因痰迷心竅憂鬱驚恐痰滯腹胸糊塗不醒如事結于心或功名未成或見色而痴或爲財而痴致染失魂落魄之症則自語自述大呼小叫弄文作武嘻笑怒罵此之症受累無窮世人如患此等症者請即試服輕者二三分重者二錢絕根最奇者愈後永不復發誠天下第一除獨救命寶筏也○每分洋二元或購一錢照碼九扣另製天下馳名獨錢心丸曾經試驗萬人○雙料每粒一元○單料五角○上海二馬路中市西鼎新里京都天寶齋便是外埠函購原班回件 巳317

神州五日畫報 第二十四期

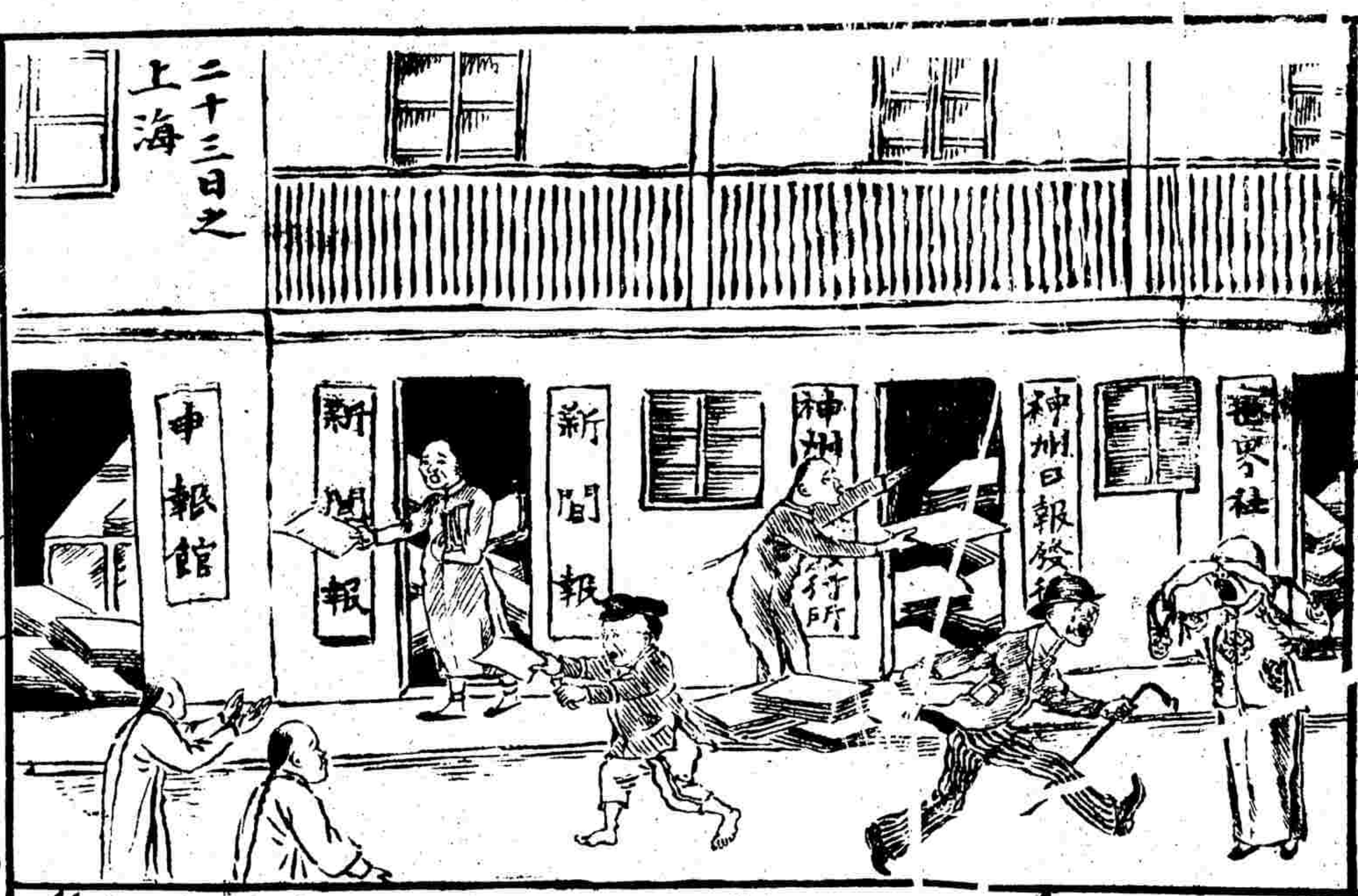

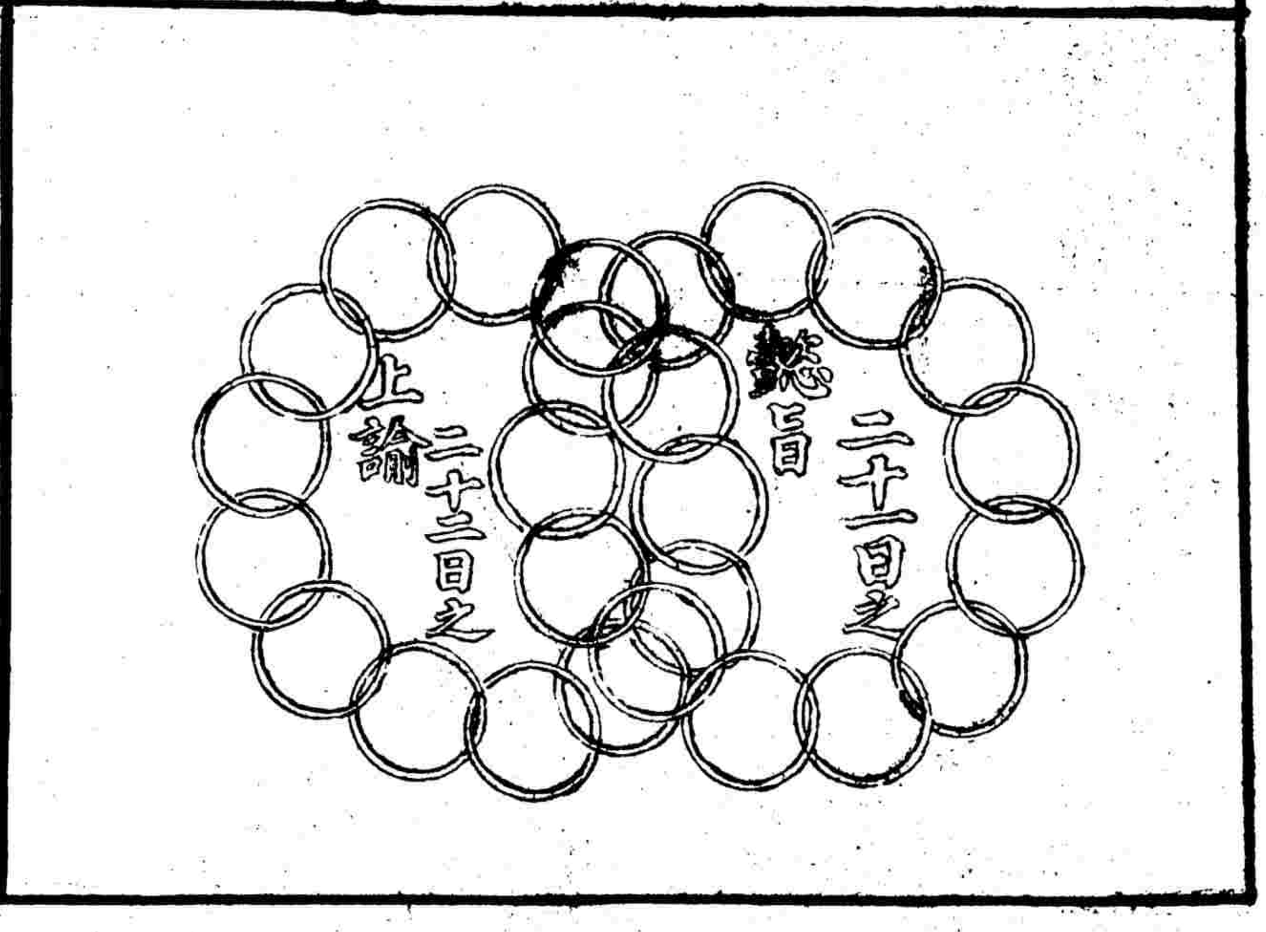

拐婦枷號遊街
蘇垣懸橋巷高陳氏同其胞弟陳阿水倚特汎弁蔣某之勢眤賣丁口歷有年所茲高陳氏等又誘拐某婦女等為妓為妾事經東中兩路巡官訪悉于是立拘高陳氏等到案訊明寔情隨荷以巨枷命役押赴六城街市

假冒學生攫物

蘇城元妙觀一帶曾於六月間有形似學生數人擁一女郎奪取眼鏡當由該處警察查問袖出英華學堂學生名片遂即脫身刻由長春巷華英學堂監督查悉知係無賴冒名為印函致長元吳三縣查究

蒙人以身被狗食為仙去

蒙俗向無埋葬無論何項人病歿皆棄荒郊任狗大嚼食倘迨三日後犬未的屍身尚完者即謂其人罪大惡極必請喇嘛諷誦經咒並將屍身用牛油抹遍遷移他處務令群犬食盡為止

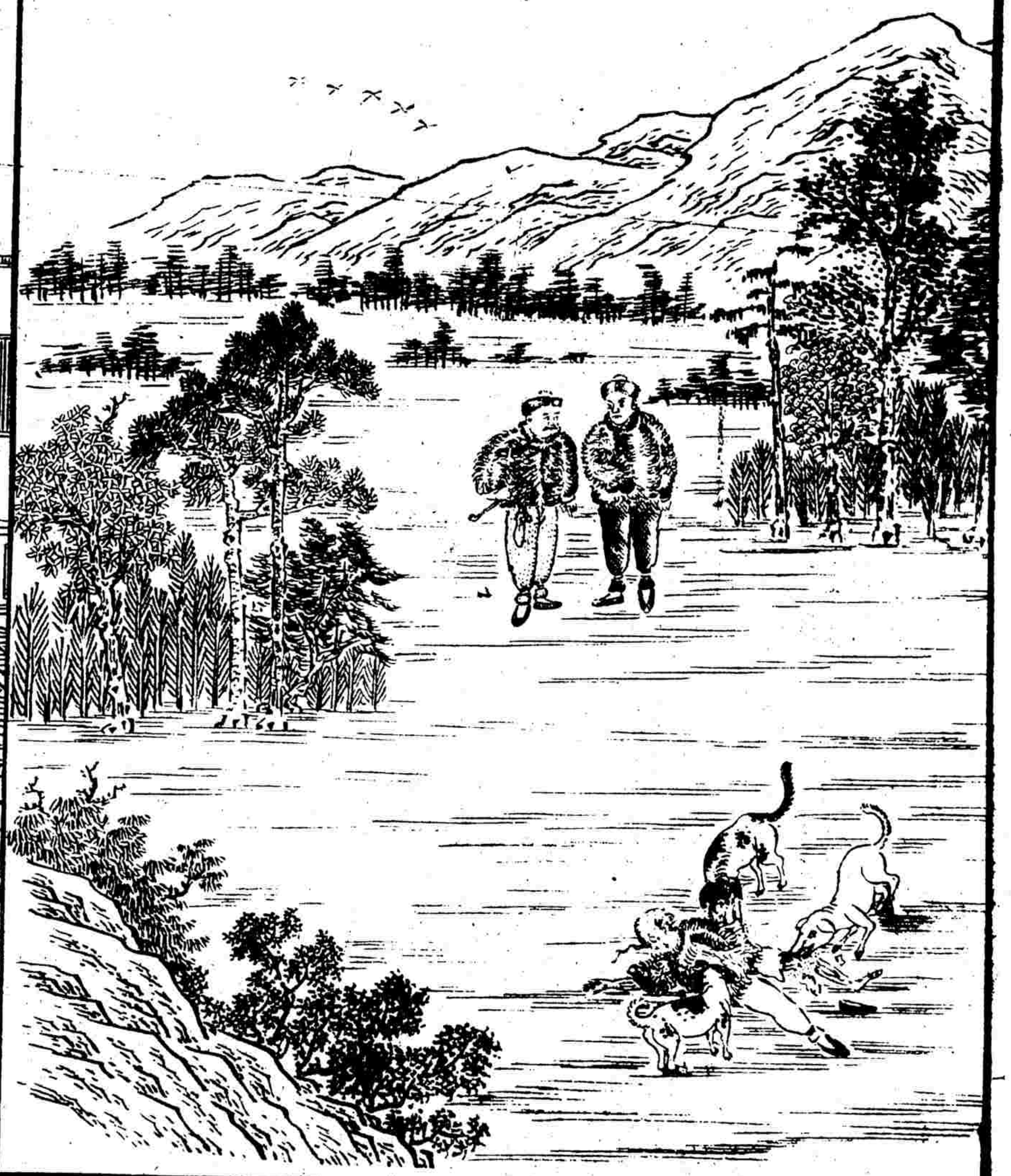

慈恩寺塔
慈恩寺塔亦名雁塔高七級在西安府城南十里唐高宗為文德皇后建寺沙門元奘起塔唐中書舍人李肇國史補進士既捷題名於塔故有雁塔題名之説有碑一乃褚遂良筆二聖所製三藏聖教序也
龍湫室主題
大雄寶殿

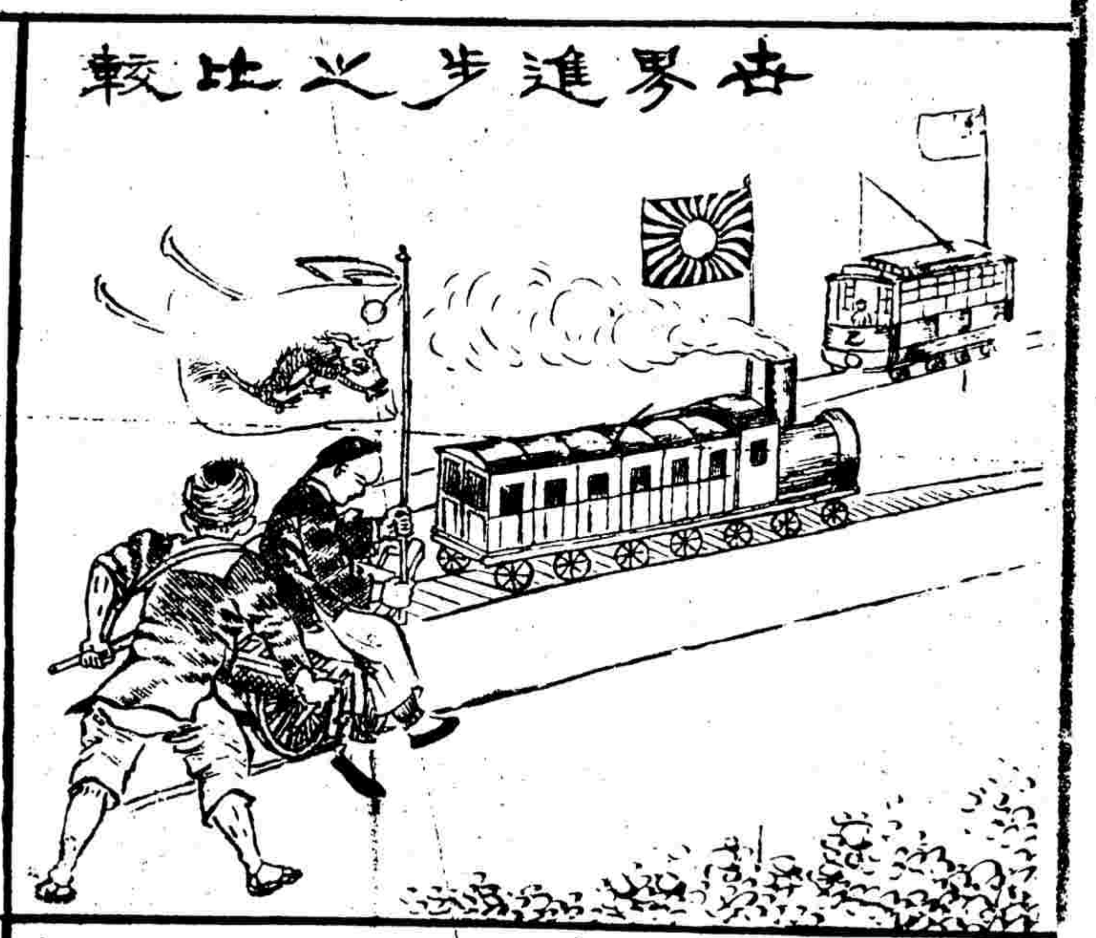
世界進步之比較

實業家之比較
中國之實業家
日本之實業家
歐美之實業家